

כנען שנהב
אדריכלים

קריית עתידים בניין 2, ת"א 61580
טל: 03-6496644 ; פקס: 03-6471997



חלומות בן שמשן
בונים קהילה ובית בטבע



שיכון ובינוי



מצג זה הינו להתרשמות בלבד ואינו מחייב את החברה

נספח ב' – תכניות מכר

מגרש 114, בנין 3 – (לפני קבלת היתר בניה)

מחזור
6

תאריך
22.03.2022

מספר דירה: _____

דגם דירה: _____

הערות כלליות:

לבנין/רכוש המשותף

1. התוכנית הינן לפני היתר בניה. יתכנו שינויים והתאמות בעקבות דרישות רשויות, מתכננים ויועצים.
2. פיתוח המגרש, מיקום חניות, אצירת האשפה, מתקני גז, חשמל ותקשורת, ייקבעו סופית ע"י האדריכל, ובהתאם לדרישות הרשויות המוסמכות.
3. גבולות המגרש, מעברים וזיקות הנאה ככל שיהיו, ייקבעו סופית בתשריט שיאושר לרישום.
4. גבולות המגרש והפיתוח וכן החלקים הצמודים שבתוכנית (ככל שיש כאלו), אינם סופיים וייקבעו סופית רק לאחר גמר הפיתוח.
5. תיתכן העברה גלויה, אנכית ו/או אופקית ובגבהים שונים, של מערכות משותפות שונות כגון: מים, ביוב, אוויר, ניקוז, בשטחים פרטיים, ובשטחים מוצמדים, לרבות במחסנים, מעל/מתחת חניות שלא בהכרח מסומנים בתוכניות המכר.
6. בגג העליון ייקבעו מתקנים כגון קולטי שמש, מערכות מיזוג אויר ו/או כל מתקן אחר שיקבע ע"י החברה, ומיועד לשרת את הבניין, ו/או דירות פרטיות, הכול לפי החלטת החברה ו/או לדרישות הרשויות השונות, ושלא בהכרח יסומנו בתוכניות המכר.
7. פני הריצוף במחסנים יתכן ויוגבהו בכ-1 ס"מ מהמעברים.
8. סימון צמחיה, ריצופים וכו' הינם להתרשמות בלבד. את החברה תחייב תוכנית הפיתוח המאושרת בלבד.
9. סימון רחבה/ות מרוצפות בשטחים פרטיים מחוץ לדירות, הינם להתרשמות בלבד, הביצוע בפועל לפי החלטת החברה וכלל שצוין במפרט המכר.
10. חלק מהחניות מתוכננות ברמת שרות 2, הכל לפי דרישות היועץ וקובץ הנחיות לתכנון חניות.

בדירה

1. המידות המתוארות בתוכנית הן מידות בניה (ברוטו), מקיר בניה לקיר בניה ו/או קיר מסך (מעל גובה פנלים). המידות הגוליות (נטו) של החללים- מתקבלות ע"י החסרת עובי הטיח ו/או החיפוי, בכל צד לפי הצורך.
2. תיתכנה סטיות מהמידות המוצגות בתוכנית גם לאחר הפחתה כאמור, כתוצאה משינויים, הנובעים מאילוץ התכנון והביצוע, לרבות הכנסת עמודים קורות או צנרת, או כתוצאה מתיאום בין הדרישות ההנדסיות והמפרטים הטכניים, וכן כתוצאה מדרישות הרשות, או ממגבלות של דיוק בביצוע וכי"ב.
3. לפי צו מכר דירות, הסטיות במידות כאמור לא ייחשבו כסטייה ו/או, אי התאמה מתיאור זה ובתנאי שלא יעלו על 2% משטח הדירה ושטחים אחרים (למעט שטח חצר שבה מותרת סטיה בשיעור של עד 5%).
4. עקב מיקום המזגנים, תעלות מיזוג אויר ומערכות לאוורור מכני, מתזים וגלאים (באם קיימים), כמו כן, לגבי כל יתר המערכות במידת הצורך, יתכן ויעשו הנמכות תקרה ככל שיידרש מתחת לתקרת הבטון, שלא בהכרח יסומנו בתוכניות המכר.
5. מיקום הנמכות התקרה, במידה וקיימות במפרט, יכול להשתנות בהתאם לצורך עפ"י קביעת האדריכל.
6. בחלון המשמש כ"פתח חילוף" אין לקבוע סורג קבוע.
7. מיקום צינורות אוורור ושחרור אוויר בממ"דים ומיקום מתקן הסינון יכול להשתנות בהתאם ולהנחיית פיקוד העורף.
8. מיקומם הסופי של ההכנות למזגנים והמתזים, ייקבעו עפ"י קביעת המתכננים.
9. מיקומם הסופי של צנרת מי גשם, צנרת ניקוז, קולטי ביוב ופתחי ביקורת, ברצפה ו/או תיקרה ו/או בקירות ו/או ליד הקירות, גם באם אינם מסומנים בתוכניות המכר, ייקבעו עפ"י קביעת המתכננים. תרשם זיקת גישה למערכות משותפות העוברות בשטחים פרטיים.
10. קבועות הסינטיצה (ברזים, כיורים, אסלות, אמבטיים וכו') המופיעות בתוכנית זו הינן להמחשה בלבד. אין להתייחס למידותיהן, מיקומן המדויק או צורתן, אלא למפורט במפרט בלבד.
11. ריהוט ו/או כל פרט אחר שלא צוינו במפרט המכר, המופיעים בתוכנית זו כגון: (כיריים, מקרר, מדיח כלים, מכונת כביסה וכו'), משרטטים לצורך המחשה בלבד. וכהצעה למיקומם, ואינם כלולים בדירה ולכן אינם מהווים חלק מהעסקה.
12. בתוכניות המכר, בחלקם או בשלמותם, פרטי בליטות ו/או שקעים הנובעים מתכנון וביצוע של עבודות הבניה, הקונסטרוקציה והמערכות, כגון עמודים, קורות, קווי צנרת (גלויים ו/או מכוסים) וכד' ככל שמסומנים אינם סופיים. לרוכש לא תהיה שום טענה ו/או תביעה כלשהי בעניין הזה.
13. לפני הזמנת ריהוט, המשתלב בחדרים ובבניה, (כגון ריהוט קבוע, ארונות קיר, ארונות מטבח, ארונות רחצה וכו'), יש לקחת מידות בפועל באתר, רק לאחר ביצוע הבניה בפועל, ולאחר גמר החיפויים. אין לבצע הזמנות לריהוט או ציוד על סמך תכנית זו.
14. ייתכנו שינויים בפתחים, בגודלם, מיקומם, כיוון פתיחתם של דלתות/חלונות, מידתם או צורתם, לרבות שינויים בחזיתות בהם פתחים אלו ממוקמים.
15. ביציאה למרפסות הפתוחות-אפשר שהיה סף/מדרגה, עד 20 ס"מ בין שני מפלסי הריצוף הסמוכים.
16. פני הריצוף בתוך הדירה מוגבהים כ-1 ס"מ מפני הריצוף במבאה חיצונית.
17. פני הריצוף בתוך הממ"ד מוגבהים כ-2 ס"מ מפני הריצוף בדירה.
18. פני הריצוף בתוך חדר/י הרחצה מונמכים כ-1 ס"מ מפני הריצוף בדירה.
19. סימון המטבח הינו רעיוני, דגם ואורך הארונות יקבעו בהתאם למצוין במפרט המכר.
20. כיוון פתיחת חלונות/דלתות, לרבות מס' כנפיים המוצגים בתוכנית הינם להמחשה בלבד. הביצוע בפועל יעשה לפי הנחיות יועץ אלמיניום.
21. בחצרות ציבוריות ופרטיות, מעל תקרת בטון, מותרת שתילת צמחיה בעלת שורשים רדודית בלבד (לא עצים ולא צמחיה עמוקת שורשים). יש להעזר ביועץ מקצועי לצורך כך.
- נטיעת עץ, במידה ותידרש, תהיה באדינית יעודית לכך.
22. חלק מהחניות מתוכננות ברמת שרות 2, הכל לפי דרישות היועץ וקובץ הנחיות לתכנון חניות.
23. במקרה של סתירה בין תכנית זו למפרט המכר – יקבע מפרט המכר.

מקרא

	שפי"פ		מתלה כביסה
	רכוש משותף מסחר+מגורים		כניסה לדירה
	רכוש משותף מסחר/תעסוקה		מחלק מים דירתי
	רכוש משותף מגורים		מיקום מוצע למעבה
	זכות שימוש למסחר		שינוי מפלס (גבוה/נמוך)
	שטח שלגביו לא נקבעה הוראה מיוחדת		ארונות מטבח (בילט אין B.I.)
	שרולי הכנה לאוורור וסינון עפ"י הוראות הג"א		ארון עליון במטבחים
	הנמכת תקרה ו/או קרניזים מגבס הסתרת מערכת מיזוג/מתזים עפ"י דרישת כיבוי אש		מיקום מוצע למקרר
	דוד מים חמים		ברז גן
	זנטה/אוורור מכני		ניקוז
	לוח חשמל דירתי		קולטן
	מיקום מוצע לכיריים		צנרת סולרית
	מיקום מוצע למדיח		'ציאה למרפסת
	מיקום מוצע למכונת כביסה / יבוש		הכנה להוצאת אוויר ממי'בש כביסה
	נקודת GAS		מערכת סינון בממ"ד
	הכנה לכיור		יח' מזגן עילי

מגרש 114



קנה מידה 1:100

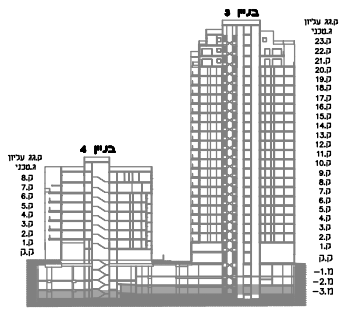

אוקרא

לפי התר בנה-זכנו שטים והואמת
ברחמם לודישת הרשות
יש לקרוא חוברת זו
בצמוד למפרט המכר המתאים.

מספר דירה

שם + חתימת הרוכשים

תאריך

**תכנית מרתף 3-
בניינים 3, 4**

יש לקרוא חוברת זו
בצמוד למפרט המכר המתאים.

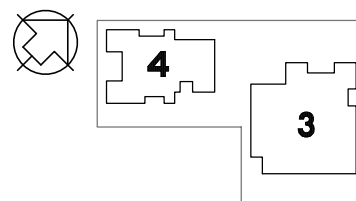

המסד המגיש
רשימת הערות
וכקרא סמונים
בתחילת חוברת
תכנית המכר

כנען שנהב
אדריכלים
קרית עזרים בנין 2, ת"א 61580
טל: 03-6496644 ; פקס: 03-6471997

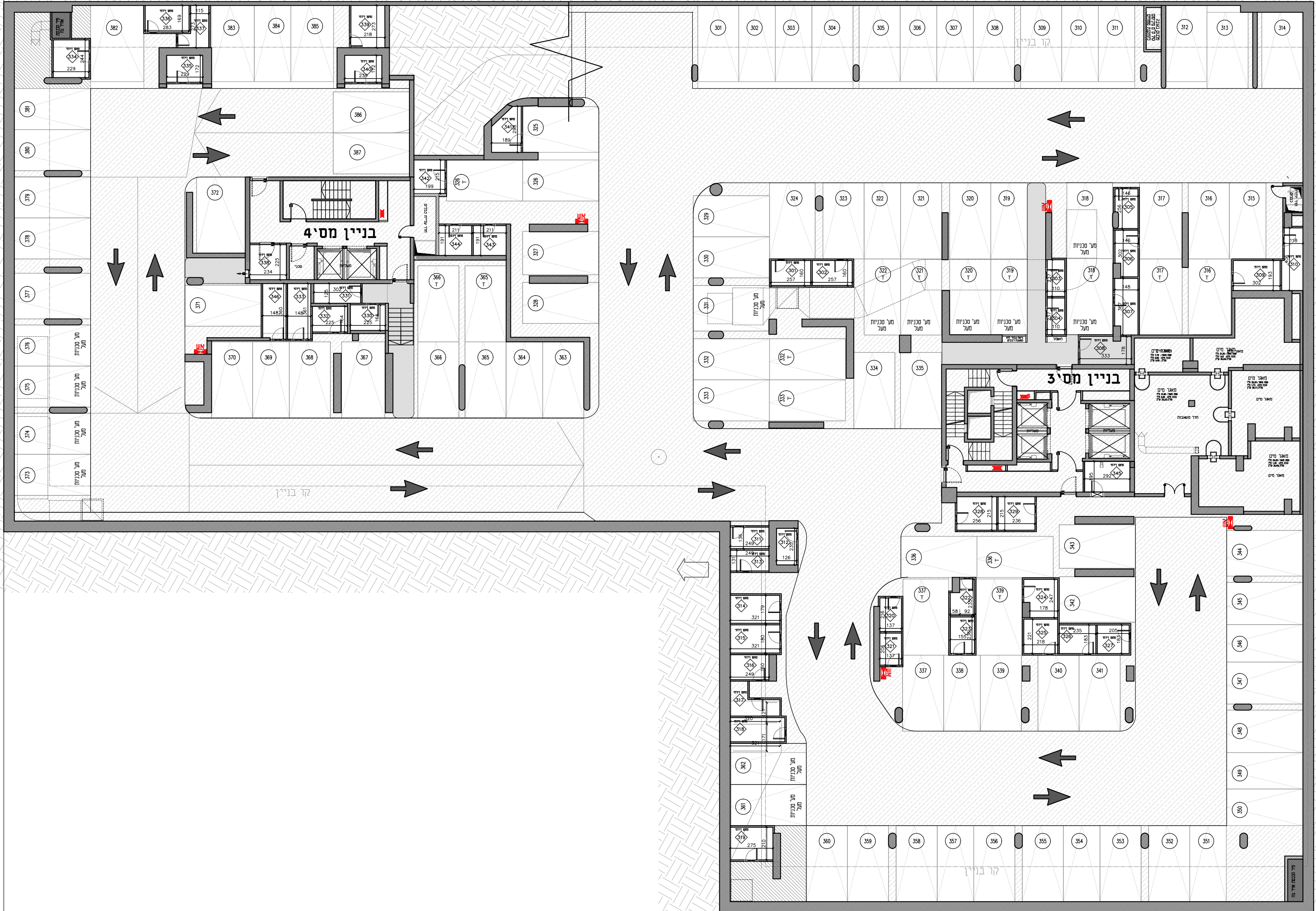

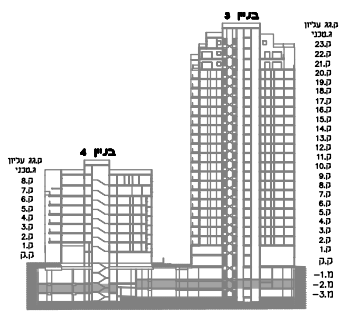

חלקה 113 חייבור מתואם

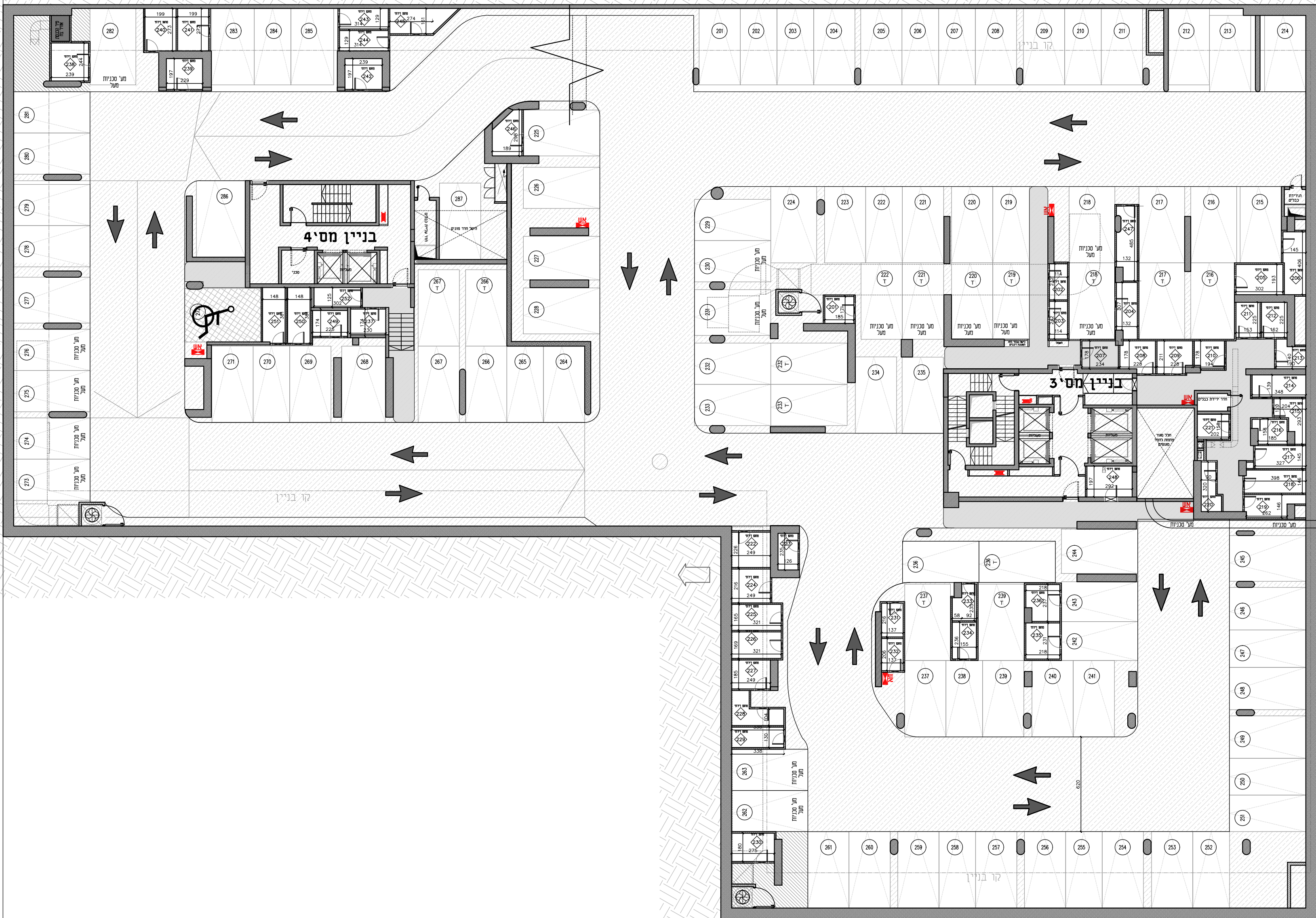

למכירת היתר בניה-זכונ שנים והחומות
בוצעם לודישת הרשות
יש לקרוא חוברת זו
בצמוד למפרט המכר המתאים.

מספר דירה _____
שם + חתימת הרוכשים _____
תאריך _____

**תכנית מרתף 2-
בניינים 3, 4**

יש לקרוא חוברת זו
בצמוד למפרט המכר המתאים.

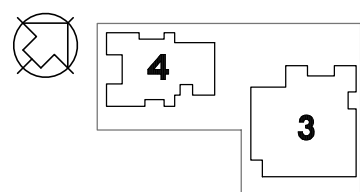

המסד המרש
רשימת הערות
ומקרא סמנים
בתחילת חוברת
תכנית המכר

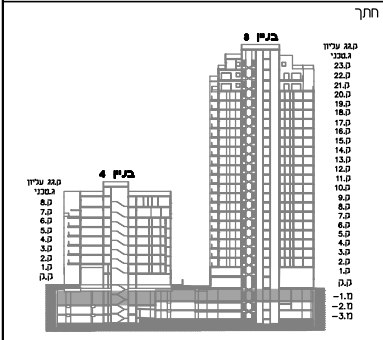

תכנית מרתף 1- בניינים 3, 4

יש לקרוא חוברת זו
 בצמוד למפרט המכר המתאים.

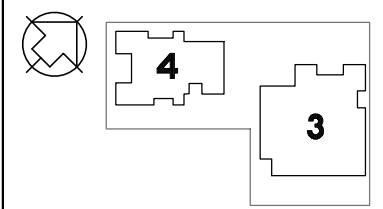

המסלול המוצע
 רשימת הערות
 ומקרא סימנים
 בתחילת חוברת
 תכנית המכר

חלקה 113 זייבוגר מתואם

נביל מגרש

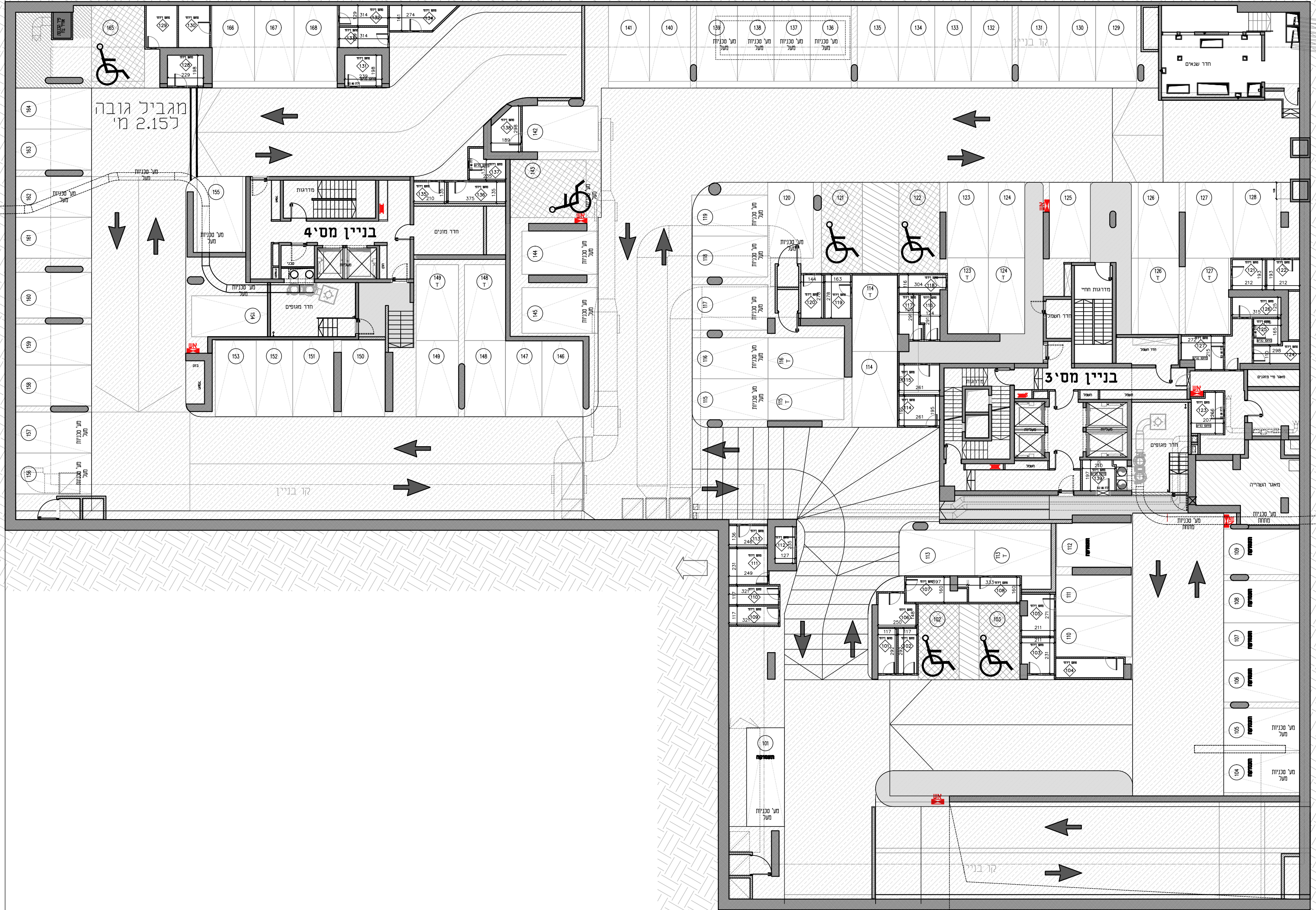

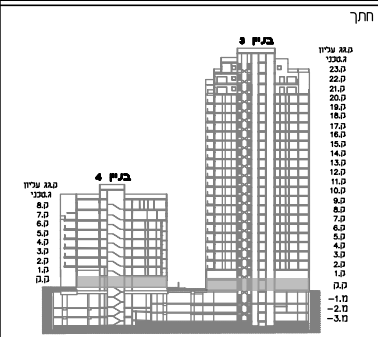

מקרא

ילכני המר בניה-תכנון שנייה והתאמת
בהתאם לדרישת הרשות
יש לקרוא חוברת זו
באסוד למפרט המכר המתאים.

מספר דירה

שם + תחמת הרוכשים

תאריך

**תכנית מגרש וקומת קרקע
בניינים 3, 4**

יש לקרוא חוברת זו
באסוד למפרט המכר המתאים.

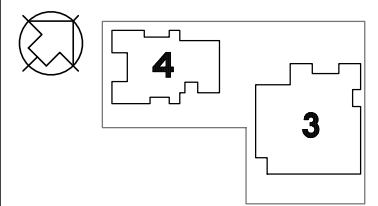

הגשות המכרש

רשימת הערות
מקרא סימונים
בתחילת חוברת
תכנית המכר

מספר

תאריך

כנען שנהב
אדריכלים

קריית עתידים בנין 2, ת"א 61580
70 : 03-649644 ; 03-6471997 ; 03-649644

קו בניין מגרש שכו עפי' חביע

גבול מגרש

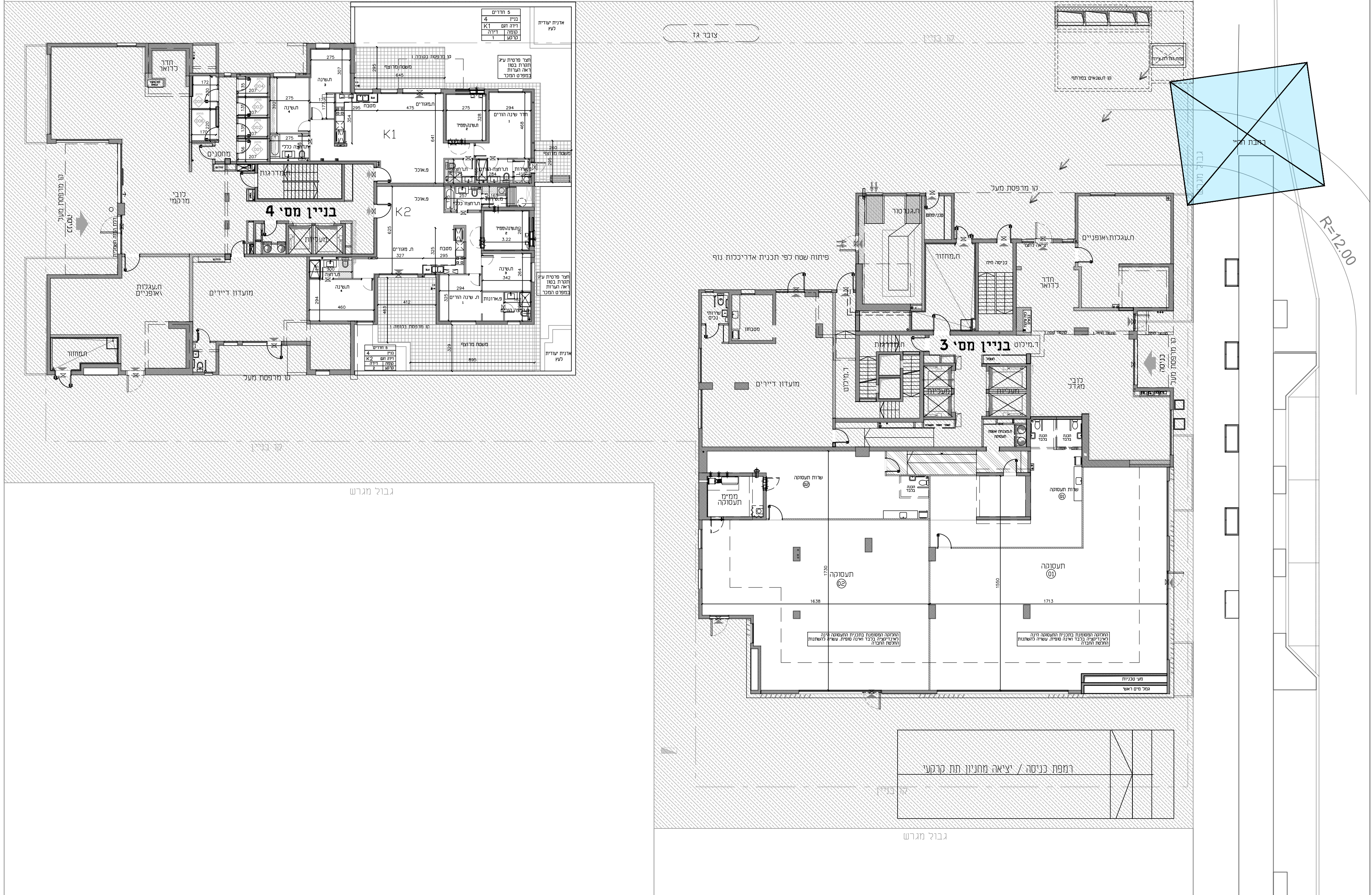

R=12.00

רמפת כניסה / יציאה מחניון תת-קרקעי

גבול מגרש

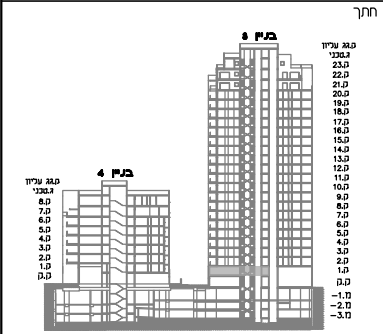

סקרא

לפי חזר בני-תכנון שניים והתאמת
בוטאם לדרשות הרשות
יש לקרוא חוברת זו
בצמוד למפרט המכר המתאים.

מספר דירה

שם + חתימת הרוכשים

תאריך

**בנין 3
תכנית קומה 1**

יש לקרוא חוברת זו
בצמוד למפרט המכר המתאים.

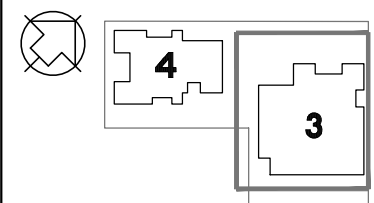

המנדט המגריש
מסמך 6
תאריך 22.03.2022
רשימת הערות
וסקרא סימונים
כתחילת חוברת
תכנית המכר

כנען שנהב
אדריכלים
כרית תלמיד בנין 2, חי'א 61580
טל: 03-6496644 ; פקס: 03-6471997

חדרים 4	
3	בניין
B2	דירה דגם
2	קומה
1	דירה

חדרים 4	
3	בניין
B3	דירה דגם
1	קומה
1	דירה

חדרים 4	
3	בניין
B1	דירה דגם
3	קומה
1	דירה

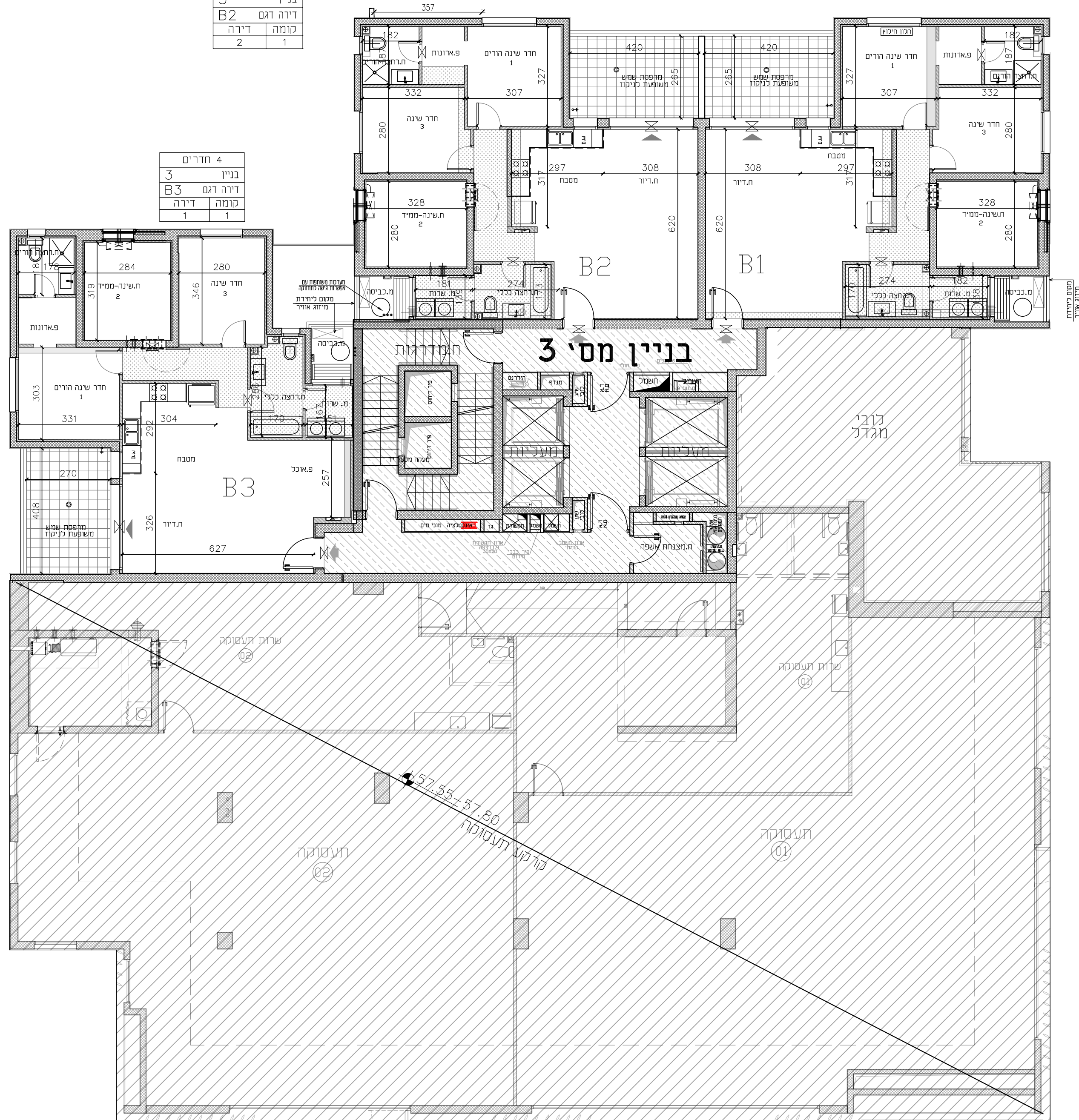

בניין מס' 3

מגדל

תעסוקה 02

תעסוקה 01

קרקע תעסוקה 57.55-57.80

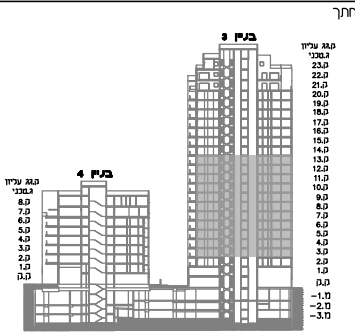

חדרים 4

בניין	דירה דגם	קומה	דירה
3	B3	10	3
		16	4
		22	5
		28	6
		34	7
		40	8
		46	9
		52	10
		58	11
		64	12
		70	13

חדרים 5

בניין	דירה דגם	קומה	דירה
3	A1	15	3
		21	4
		27	5
		33	6
		39	7
		45	8
		51	9
		57	10
		63	11
		69	12
		75	13

חדרים 4

בניין	דירה דגם	קומה	דירה
3	B2	11	3
		17	4
		23	5
		29	6
		35	7
		41	8
		47	9
		53	10
		59	11
		65	12
		71	13

חדרים 4

בניין	דירה דגם	קומה	דירה
3	B1	12	3
		18	4
		24	5
		30	6
		36	7
		42	8
		48	9
		54	10
		60	11
		66	12
		72	13

חדרים 3

בניין	דירה דגם	קומה	דירה
3	C1	13	3
		19	4
		25	5
		31	6
		37	7
		43	8
		49	9
		55	10
		61	11
		67	12
		73	13

חדרים 5

בניין	דירה דגם	קומה	דירה
3	A3	14	3
		20	4
		26	5
		32	6
		38	7

דירה דגם A2

קומה	דירה
8	44
9	50
10	56
11	62
12	68
13	74

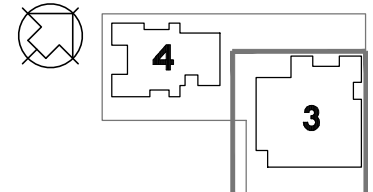
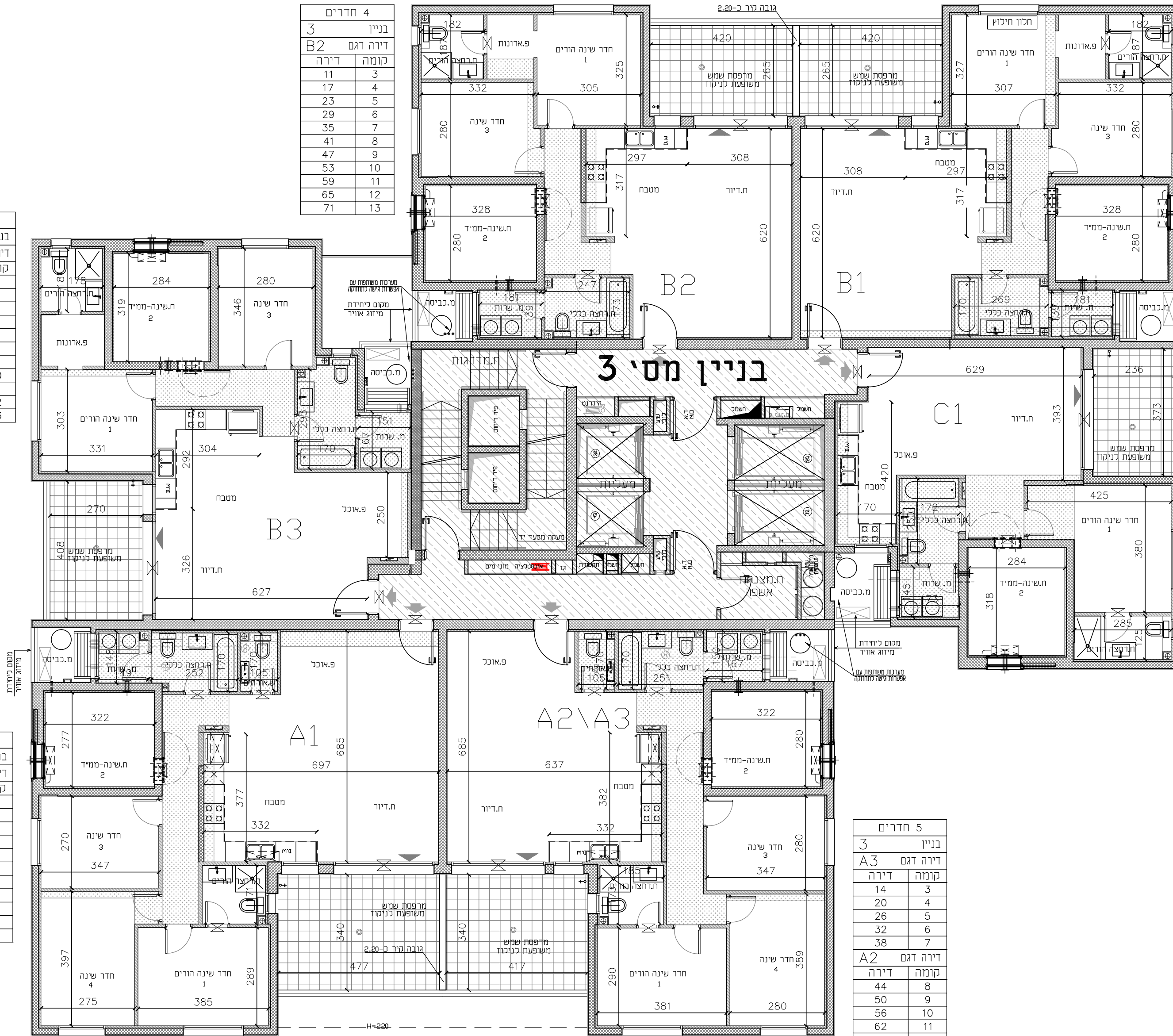

המחיר המצויין
רשימת הערות ומקרא סמלים בתחילת חוברת תכנית המכר

מסמך 6
מאבד 22.03.2022

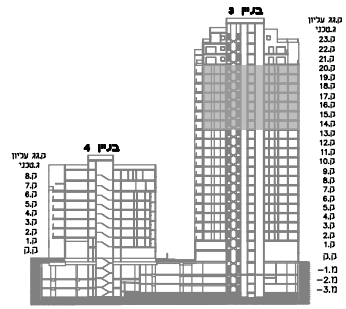

מקרא

בניין 3 - מגדל
תכנית קומות 14-20

מספר דירה

שם + חתימת הרוכשים

תאריך

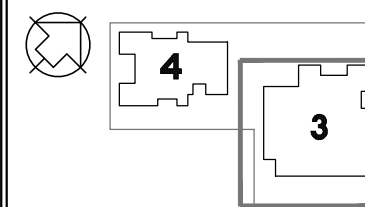

המרחב הנבחר

רשימת הערות
ומקרא סימנים
בתחילת חוברת
תכנית המכר

מסמך 6
22.03.2022

כנען שנהב
אדריכלים

קריית שתיים בנין 2, ת"א 61580
טל: 03-6471997 ; פקס: 03-6496644 ; 70

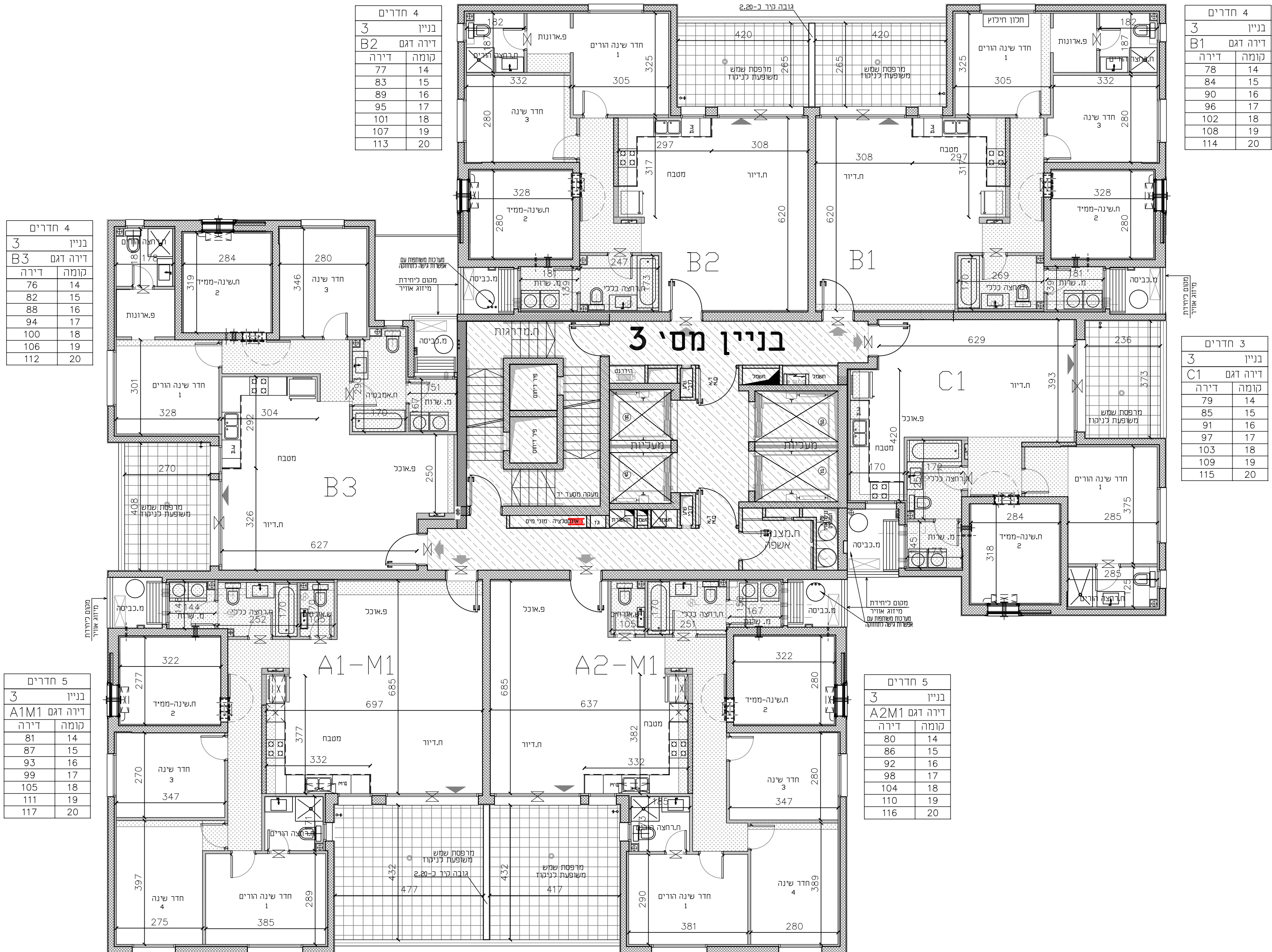

חדרים 4	
3	בניין
B2	דירה דגם
דירה	קומה
77	14
83	15
89	16
95	17
101	18
107	19
113	20

חדרים 4	
3	בניין
B1	דירה דגם
דירה	קומה
78	14
84	15
90	16
96	17
102	18
108	19
114	20

חדרים 4	
3	בניין
B3	דירה דגם
דירה	קומה
76	14
82	15
88	16
94	17
100	18
106	19
112	20

חדרים 3	
3	בניין
C1	דירה דגם
דירה	קומה
79	14
85	15
91	16
97	17
103	18
109	19
115	20

חדרים 5	
3	בניין
A1M1	דירה דגם
דירה	קומה
81	14
87	15
93	16
99	17
105	18
111	19
117	20

חדרים 5	
3	בניין
A2M1	דירה דגם
דירה	קומה
80	14
86	15
92	16
98	17
104	18
110	19
116	20

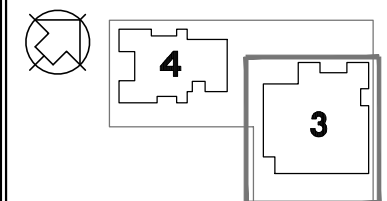
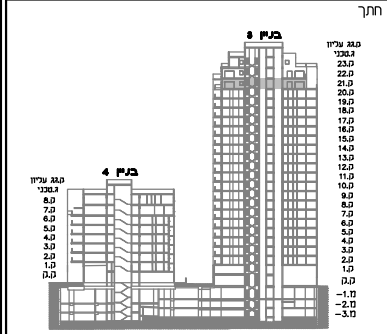

5 חדרים
3 בניין
דירה דגם MPH1-M
קומה דירה
118 21

5 חדרים
4 בניין
דירה דגם MPH2
קומה דירה
119 21

5 חדרים
3 בניין
דירה דגם MPH3-M
קומה דירה
120 21

5 חדרים
3 בניין
דירה דגם MPH4
קומה דירה
121 21

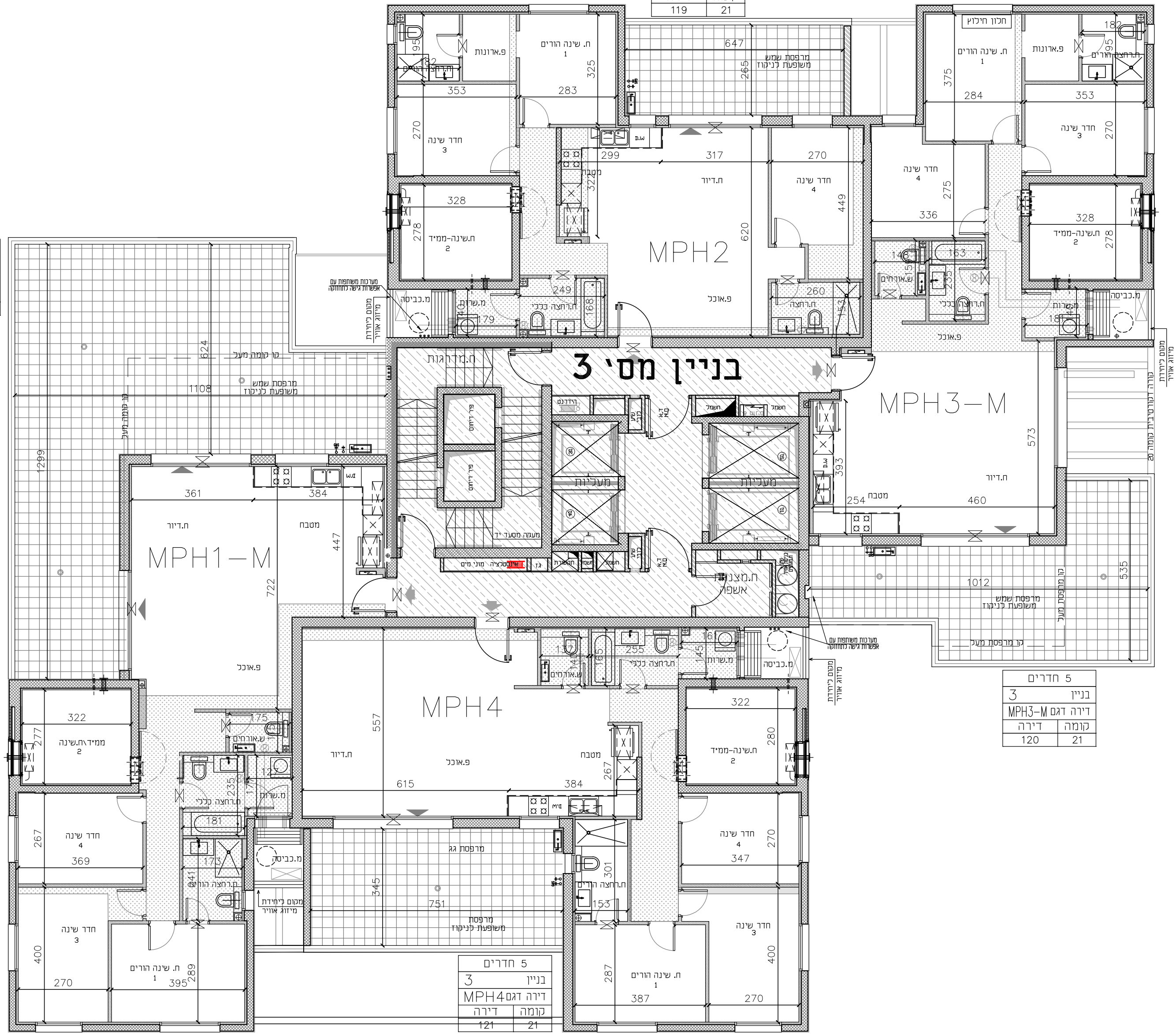

מסמך כיתובת מידע אודות

מסמך כיתובת מידע אודות

מסמך כיתובת מידע אודות

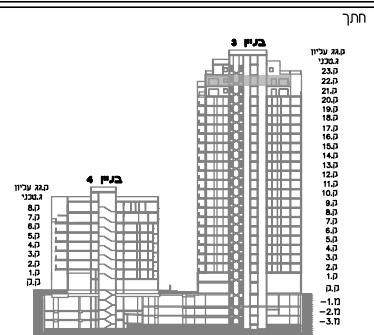

טקס

בניין 3 - מגדל
תכנית קומה 22

מספר דירה

שם + חתימת הרוכשים

תאריך

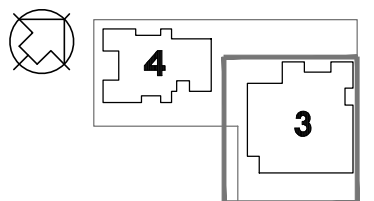

המטות והנחיה
רשימת הערות
מקרא סימנים
בתחילת חוברת
תכנית המכר

כנען שנהב אדריכלים
קריית תלמידים בנין 2, ת"א 61580
טל: 03-6496644 ; פקס: 03-6471997

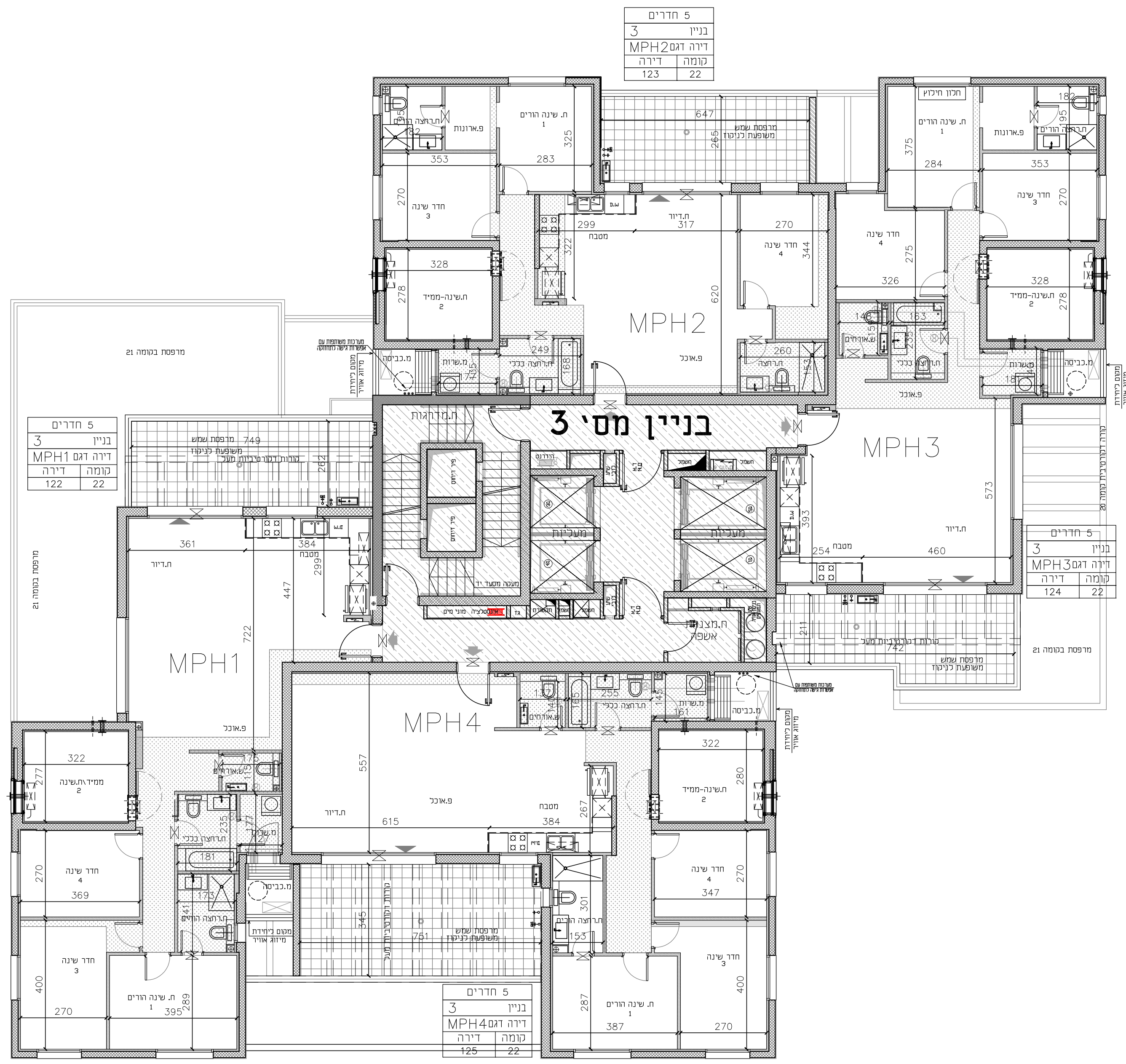

5 חדרים	
3	בניין
דירה דגם MPH2	
123	קומה דירה
22	

5 חדרים	
3	בניין
דירה דגם MPH1	
122	קומה דירה
22	

5 חדרים	
3	בניין
דירה דגם MPH3	
124	קומה דירה
22	

5 חדרים	
3	בניין
דירה דגם MPH4	
125	קומה דירה
22	

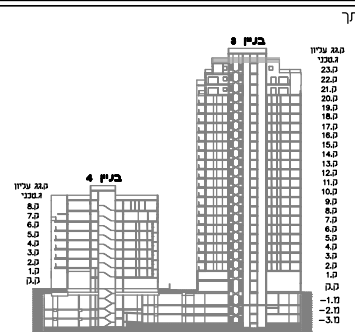

סקרא

**בניין 3 - מגדל
תכנית גג טכני**

מספר דירה

שם + חתימת הרוכשים

תאריך

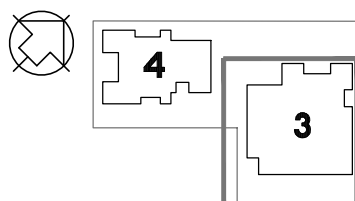

המסמך יבוצע
רשימת הערות
מקרא סימנים
בתחילת חוברת
תכנית המכר

כנען שנהב
אדריכלים
קרית עתידים בנין 2, ת"א 61580
טל: 03-6496644 ; פקס: 03-6471997

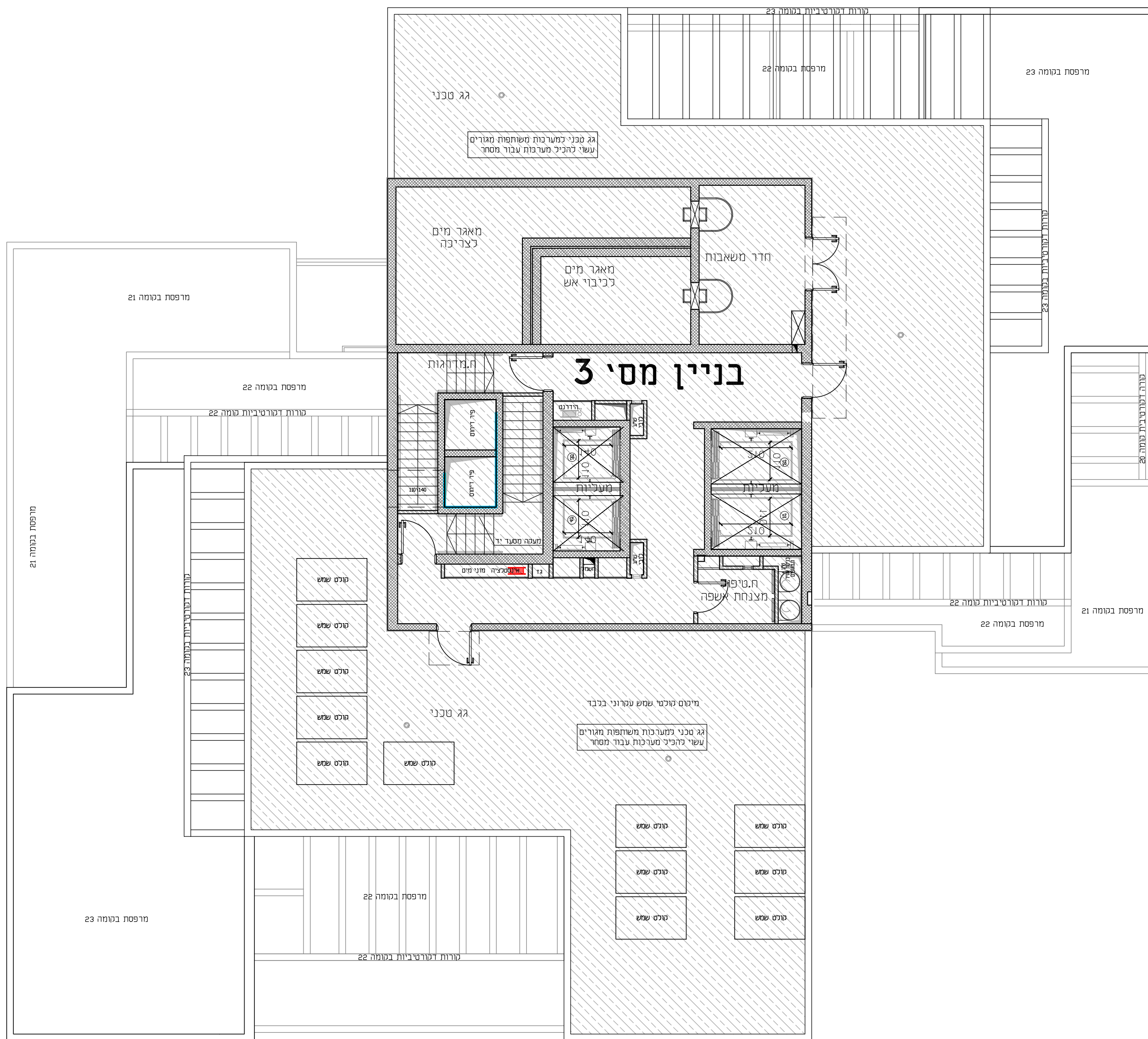

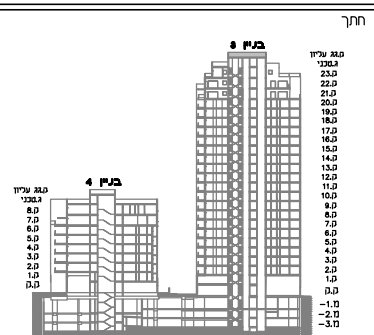

סקרא

**בניין 3 - מגדל
תכנית גג עליון**

מספר דירה

שם + חתימת הרוכשים

תאריך

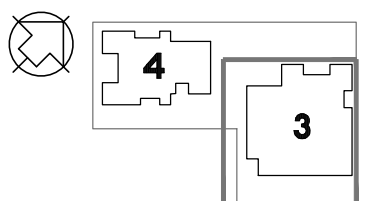

המסדה והצדקה
רשימת הערות
מקרא סימנים
בתחילת חוברת
תכנית המכר

כנען שנהב
אדריכלים
קרית שדרים בנין 2, ת"א 61580
טל: 03-6496644 ; פקס: 03-6471997

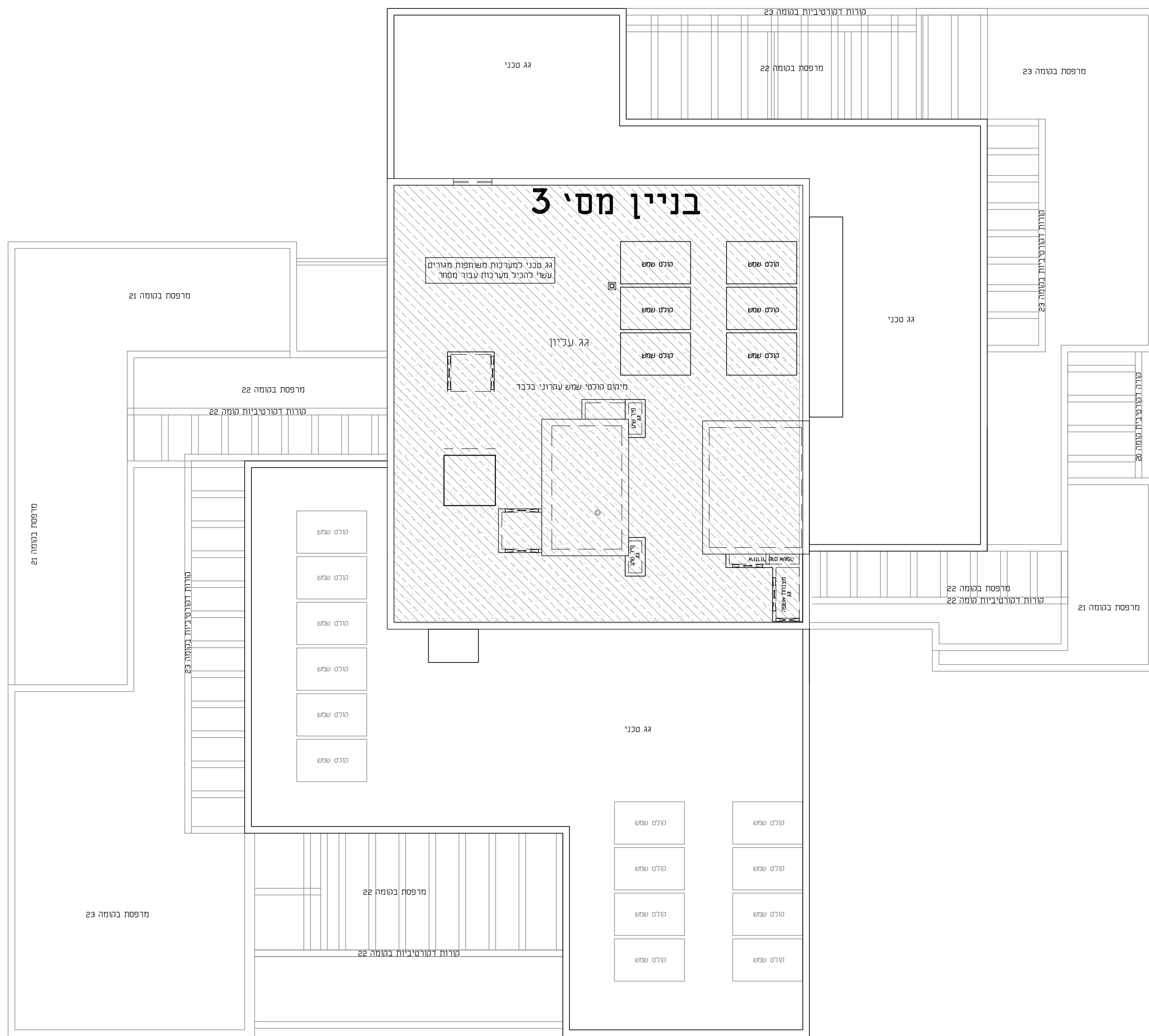

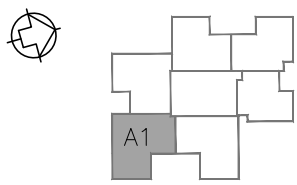
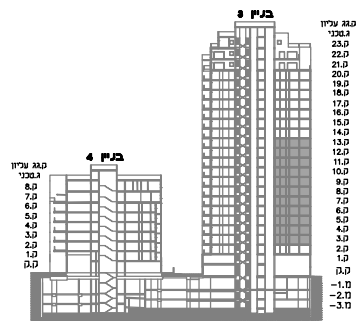

*לפני הותר בניה-יתכנו שינויים והתאמות בהתאם לדרישות הרשות
*ש לקרוא חוברת זו בצמוד למפרט המכר המתאים.

מגדל דירה A1

מספר דירה

שם + חתימת הרוכשים

תאריך

רשימת הערות ומקרא סימונים בתחילת חוברת תכניות המכר

מחבר: 6
תאריך: 22.03.2022

כנען שנהב

אדריכלים
קרית עתידים בנין 2, ת"א 61580
טל: 03-649644 ; פקס: 03-6471997

5 חדרים	
3	בניין
A1	דירה דגם
דירה	קומה
15	3
21	4
27	5
33	6
39	7
45	8
51	9
57	10
63	11
69	12
75	13

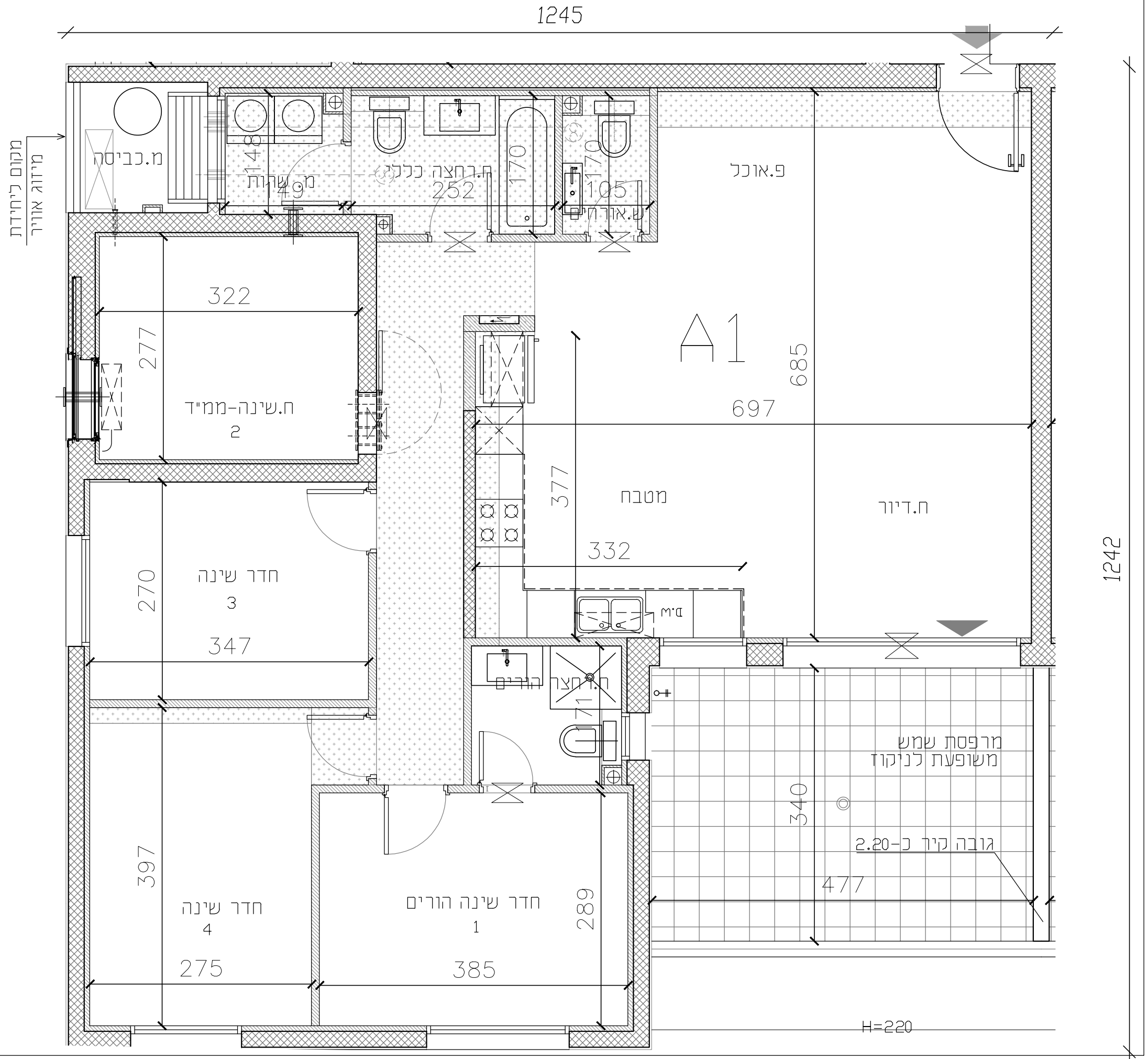

מגרש 114



חלומות בן שמן
בונים קהילה וביט בסבוע

קנה מידה 1:50

העמודה בתכנית

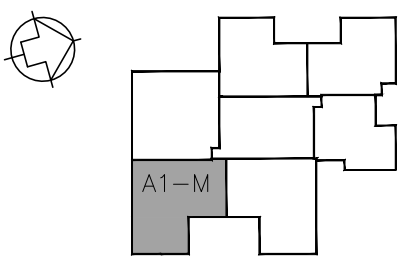
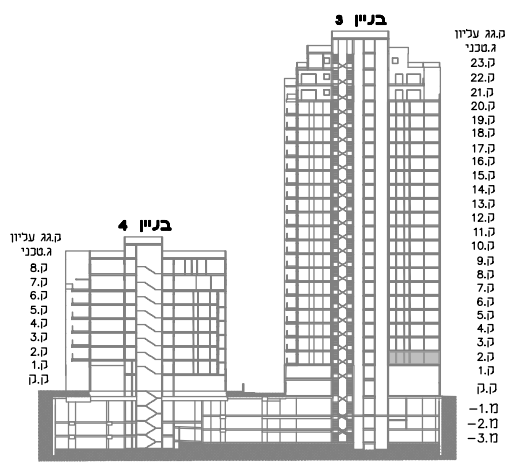

*לפני התר בניה-יתכנו שינויים והתאמות בהתאם לדרישות הרשות
*יש לקרוא חוברת זו בצמוד למפרט המכר המתאים.

מגדל A1-M

מספר דירה

שם + חתימת הרוכשים

תאריך

רשימת הערות ומקרא סימונים בתחילת חוברת תכניות המכר

כנען שנהב

אדריכלים

קריית עתידים בנין 2, ת"א 61580
טל: 03-6496644 ; פקס: 03-6471997

1245

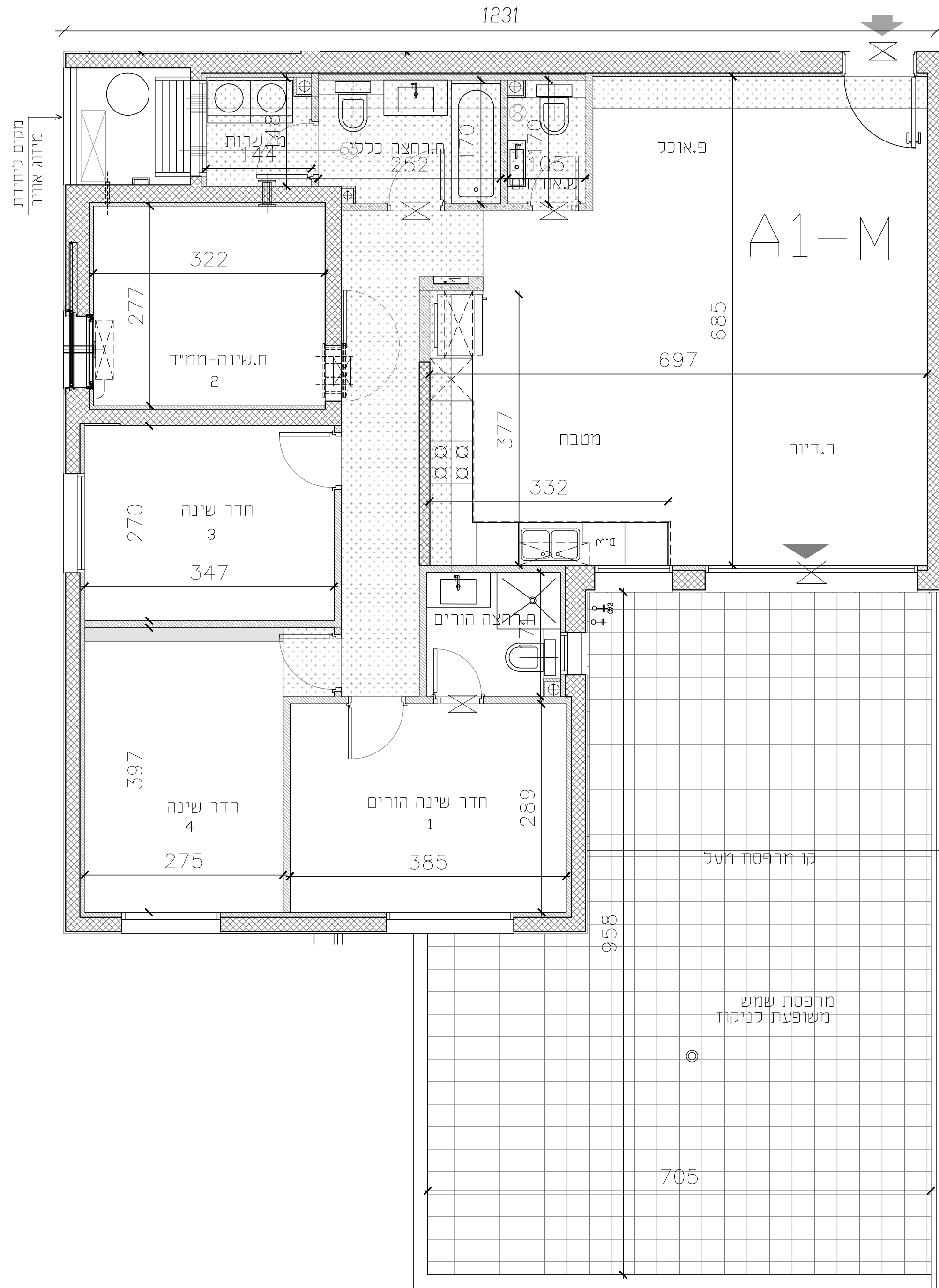

5 חדרים	
3	בניין
דירה דגם A1-M	
דירה	קומה
9	2

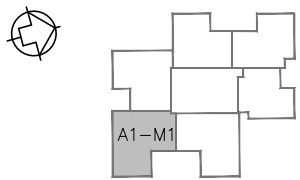
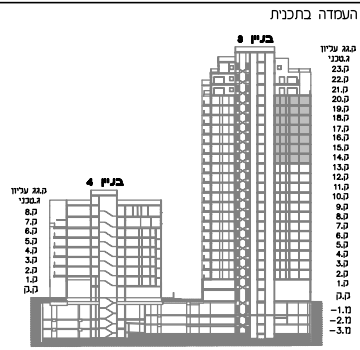

*לפני התר בניה-תכנו שניים והתאמות בהתאם לדרישות הרשות
*יש לקרוא חוברת זו בצמוד למפרט המכר ומתאים.

מגדל דירה A1-M1

מספר דירה

שם + חתימת הרוכשים

תאריך

רשימת הערות ומקרא סימונים בתחילת חוברת תכניות המכר

מסמך 6
מאובן 22.03.2022

כנען שנהב

אדריכלים

קריית עתידים בנין 2, ת"א 61580
טל: 03-6496644 ; פקס: 03-6471997

5 חדרים	
3	בניין
דירה דגם A1M1	
דירה	קומה
81	14
87	15
93	16
99	17
105	18
111	19
117	20

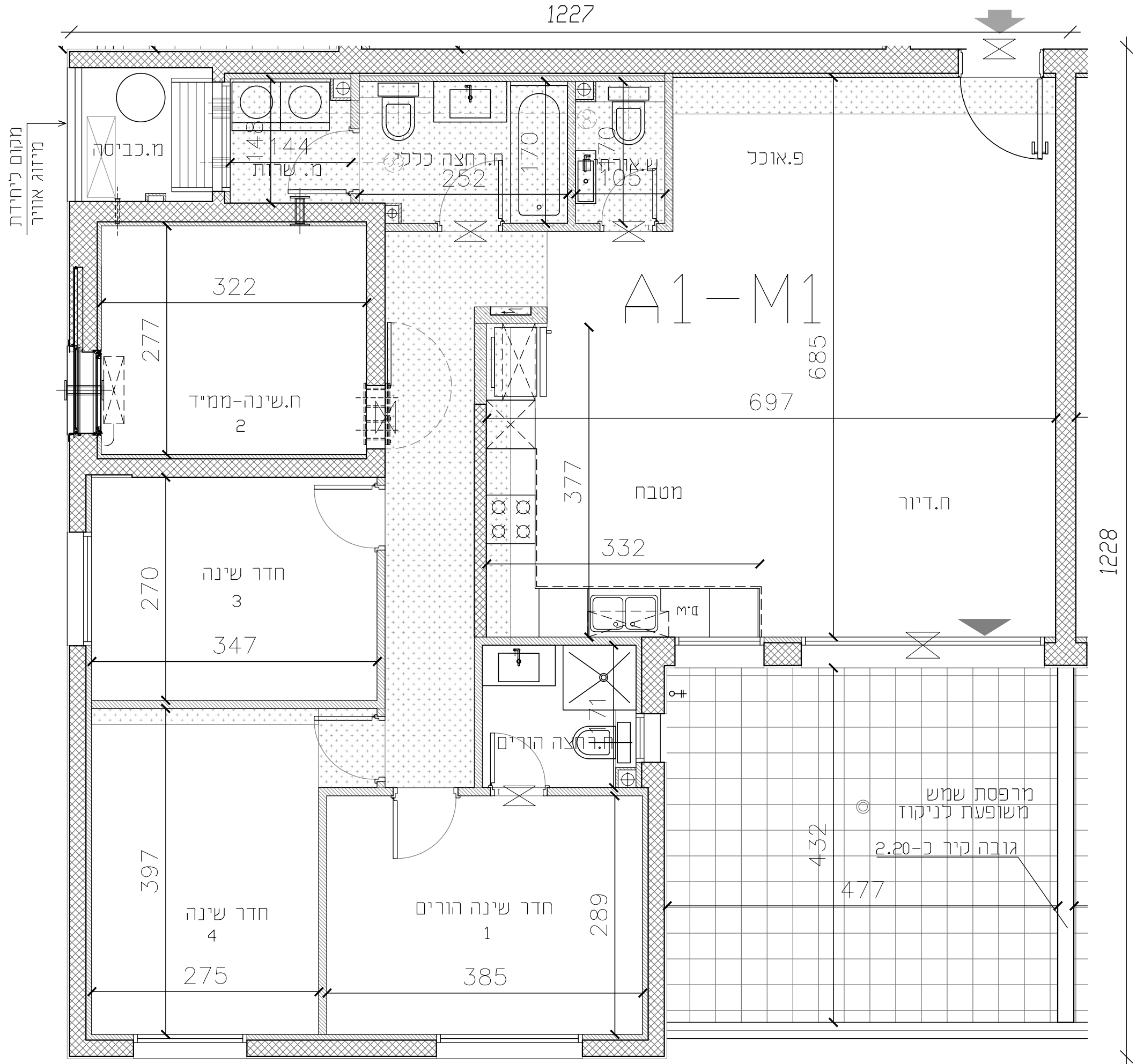

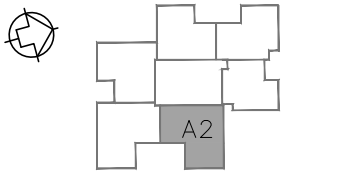
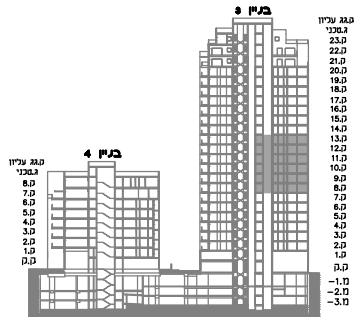

*לפני הותר בניה-תכנון שניים והתאמות בהתאם לדרישות הרשות
*יש לקרוא תוכנית זו בצמוד למפרט המכר המתאים.

מגדל דירה A2

מספר דירה

שם + חתימת הרוכשים

תאריך

מחברת: 6
תאריך: 22.03.2022
רשימת הערות ומקרא סימונים בתחילת חוברת תכניות המכר

כנען שנהב

אדריכלים

קרית עתידים בנין 2, ת"א 61580
טל: 03-6496644; פקס: 03-6471997

1245

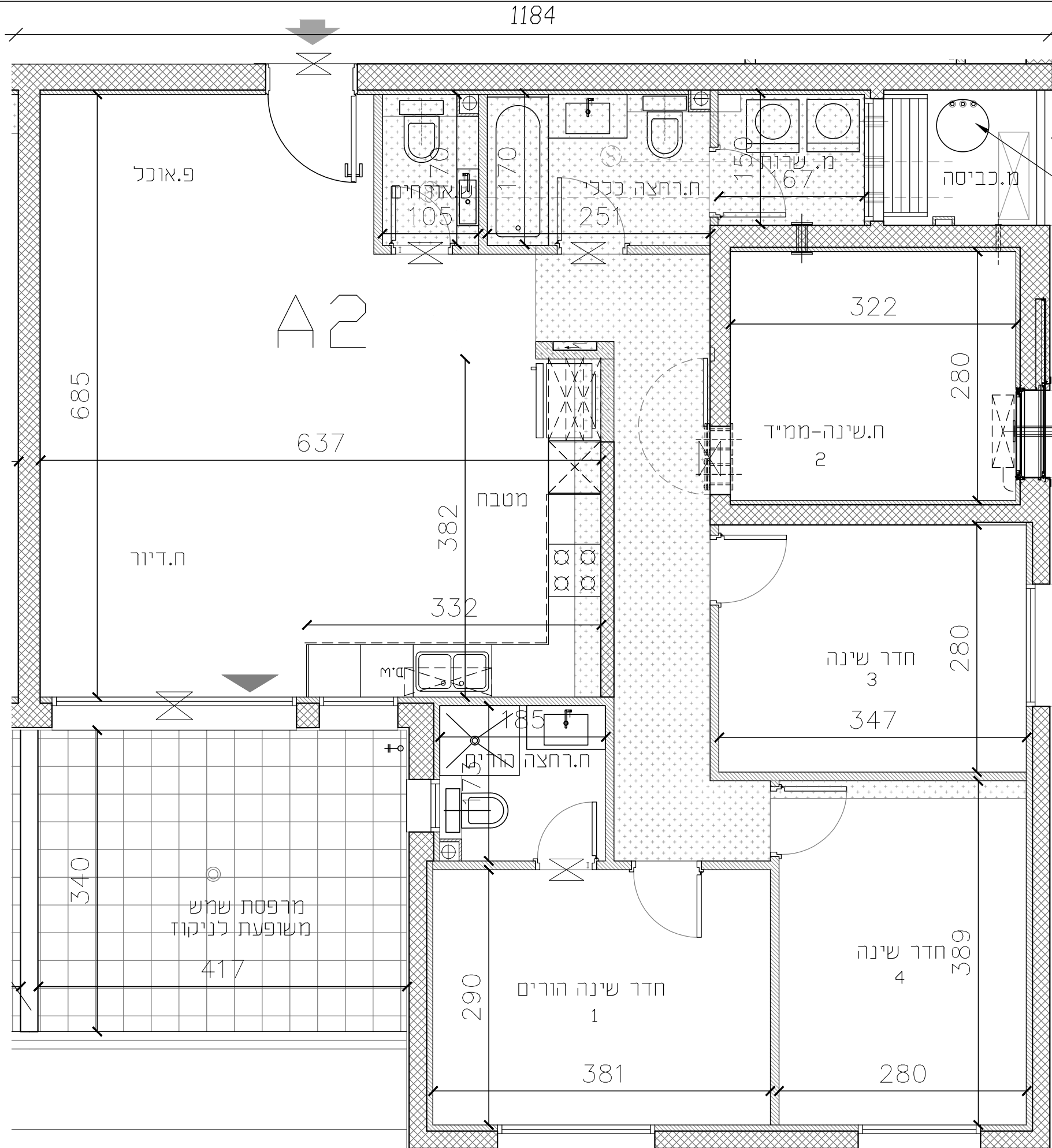

מקום ליחידת מידוג אוויר
מערכות משותפות עם אפשרות גישה לתחזוקה

דירה דגם A2	
דירה	קומה
44	8
50	9
56	10
62	11
68	12
74	13

מגרש 114



חלומות בן שמן
בונים קהילה וביט בטבע

קנה מידה 1:50

העמודה בתכנית

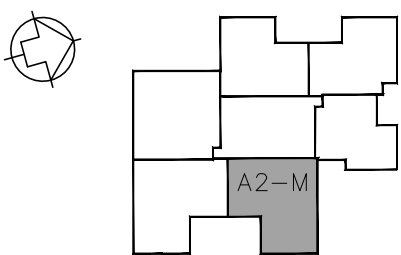
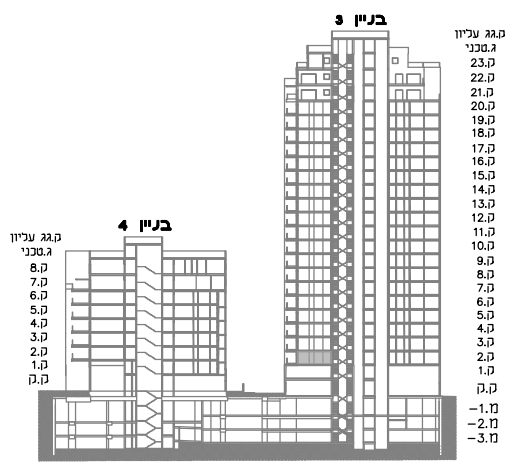

*לפני התר בניה-יתכנו שינויים והתאמות בהתאם לדרישות הרשות
*יש לקרוא חוברת זו בצמוד למפרט המכר המתאים.

מגדל A2-M

מספר דירה

שם + חתימת הרוכשים

תאריך

רשימת הערות ומקרא סימונים בתחילת חוברת תכניות המכר

מסמך: 6
תאריך: 22.03.2022

כנען שנהב

אדריכלים

קריית עתידים בנין 2, ת"א 61580
טל: 03-6496644 ; פקס: 03-6471997

5 חדרים	
3	בניין
דירה דגם A2-M	
דירה	קומה
8	2

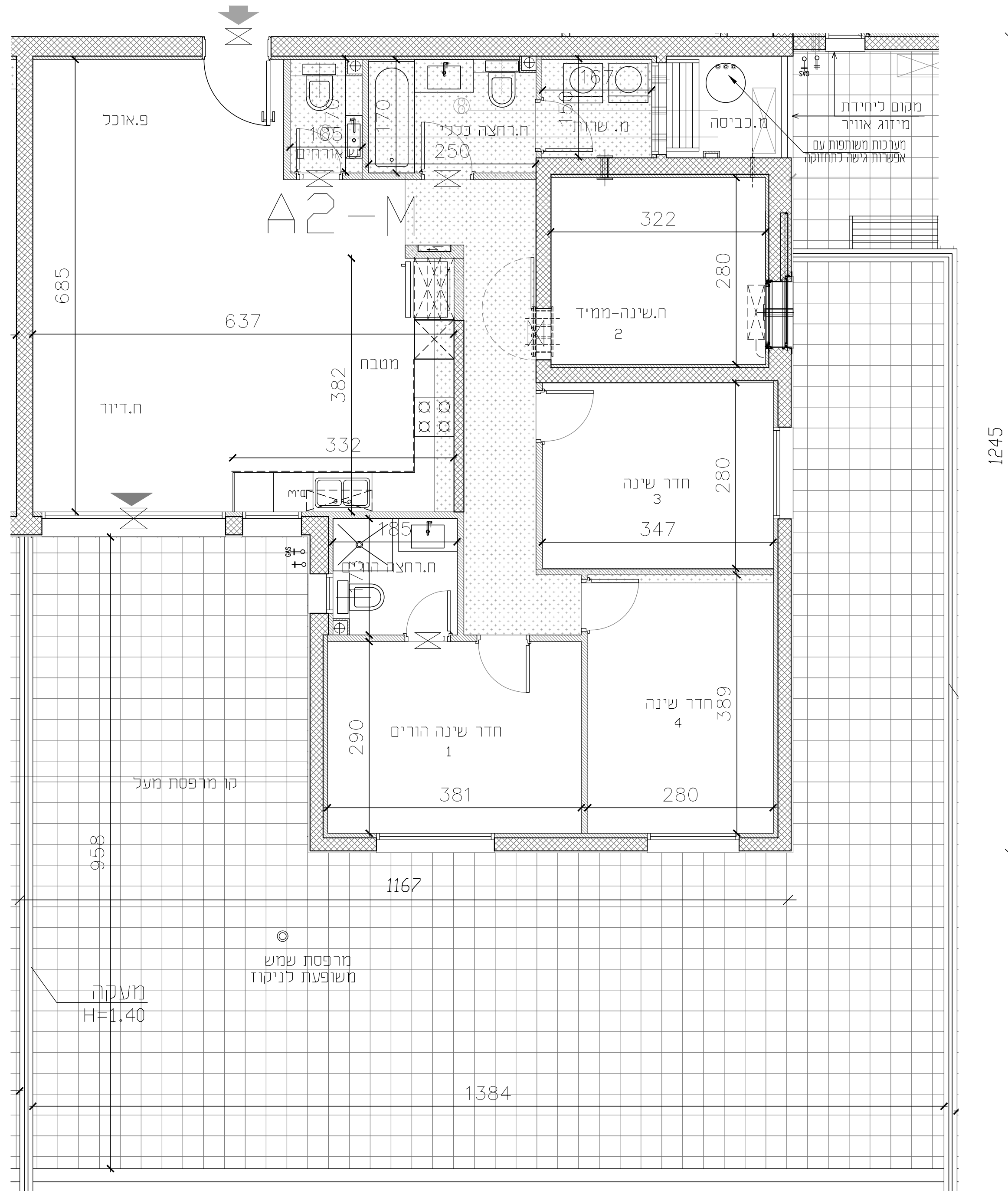

1245

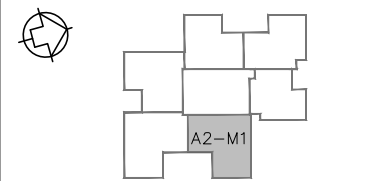
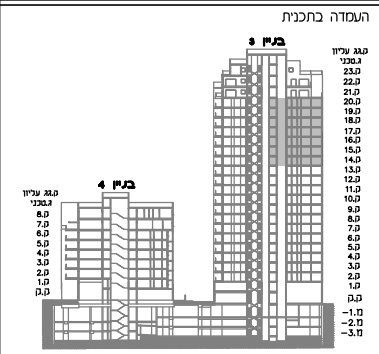

*לפני היתר בניה-תכנון שניים והתאמות בהתאם לדרישות הרשות
*יש לקרוא חוברת זו בצמוד למספר המכר המתאים.

מגדל דירה A2-M1

מספר דירה

שם + חתימת הרוכשים

תאריך

רשימת הערות ומקרא סימונים בתחילת חוברת תכניות המכר

מחברת: 6
תאריך: 22.03.2022

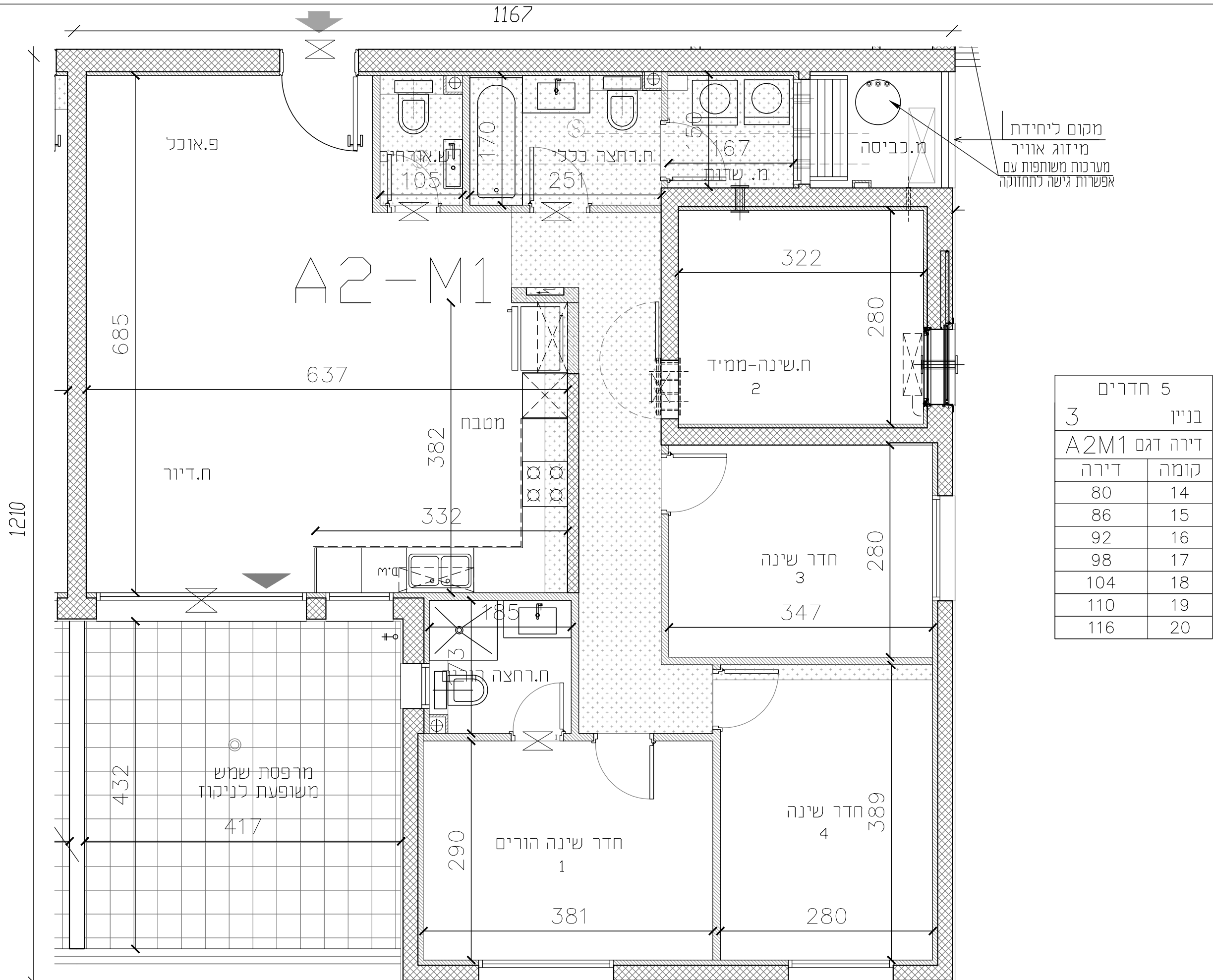

5 חדרים	
3	בניין
דירה דגם A2M1	
דירה	קומה
80	14
86	15
92	16
98	17
104	18
110	19
116	20

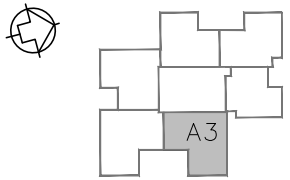
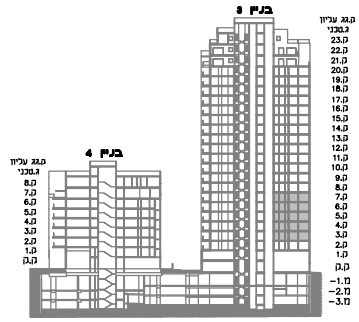

*לפני הותר בניה-יתכנו שינויים והתאמות בהתאם לדרשות הרשות
*יש לקרוא חוברת זו בצמוד למפרט המכר המתאים.

מגדל דירה A3

מספר דירה

שם + חתימת הרוכשים

תאריך

רשימת הערות ומקרא סימונים בתחילת חוברת תכניות המכר

מסמך 6 מאובחן 22.03.2022

כנען שנהב אדריכלים

קרית עתידים בנין 2, ח"א 61580 טל: 03-6496644 ; פקס: 03-6471997

1245

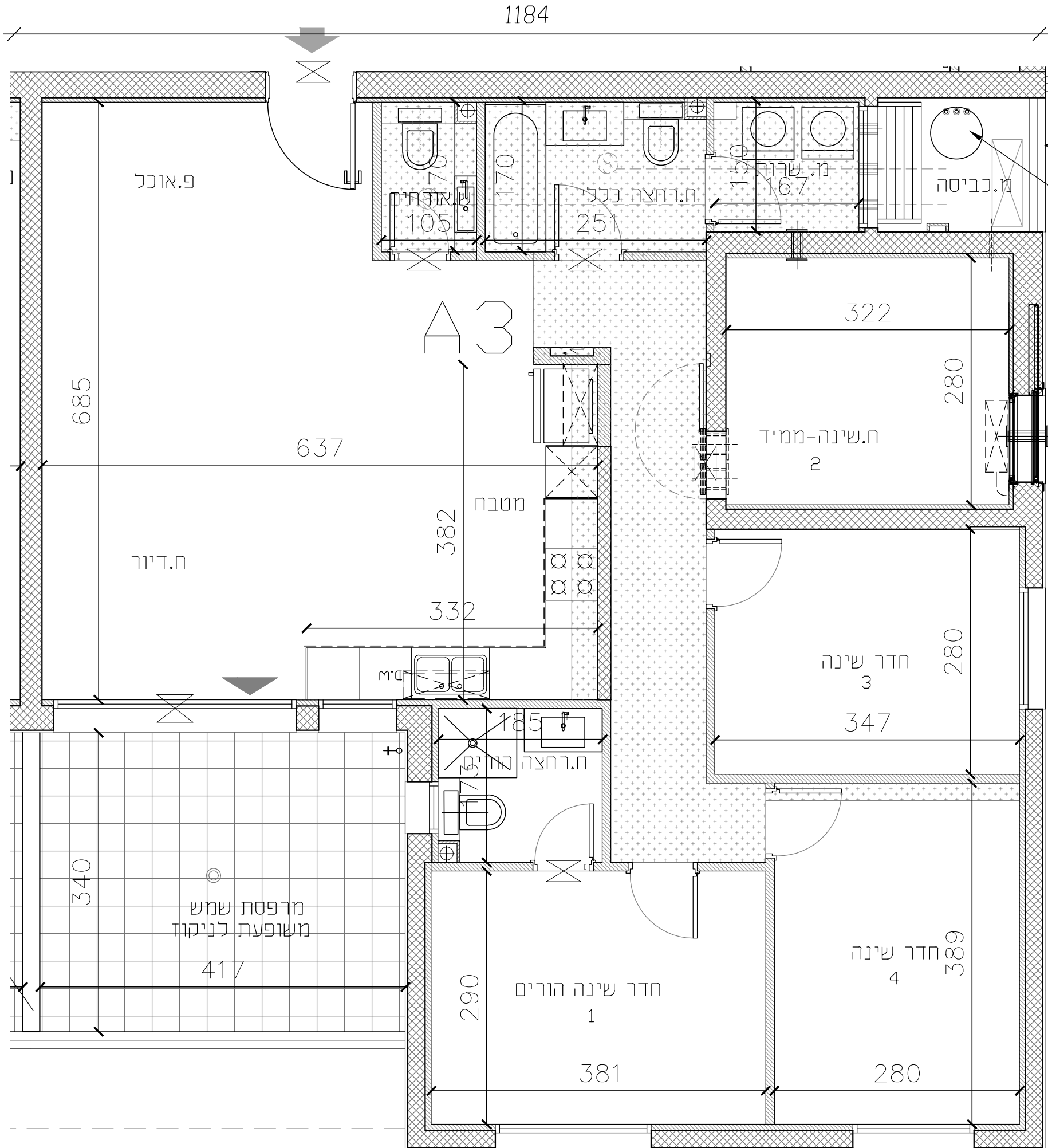

מקום ליחידת מיזוג אוויר
מערכות משותפות עם אפשרות גישה לתחזוקה

5 חדרים	
3	בניין
A3	דירה דגם
דירה	קומה
14	3
20	4
26	5
32	6
38	7

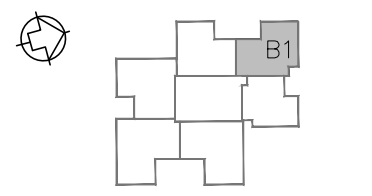
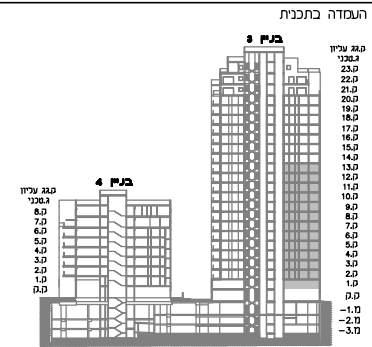

*לפני התר-בניה-תכנון שניים והתאמות בהתאם לדרשות הרשות
*יש לקרוא חוברת זו בצמוד למפרט המכר ומתאים.

מגדל דירה B1

מספר דירה

שם + חתימת הרוכשים

תאריך

רשימת הערות ומקרא סימונים בתחילת חוברת תכניות המכר

מחזור: 6
תאריך: 22.03.2022

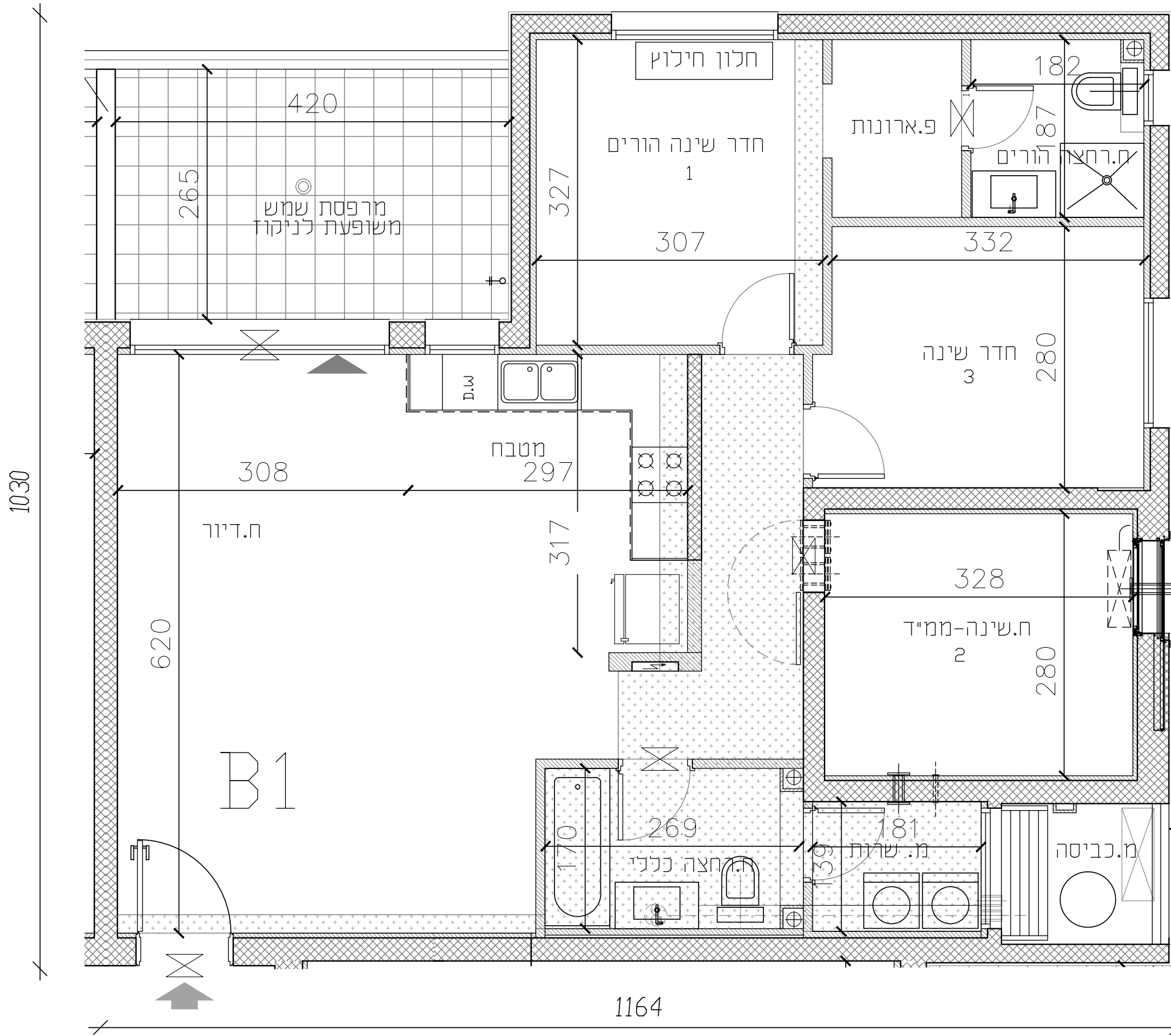

4 חדרים	
3	בניין
B1	דירה דגם
דירה	קומה
3	1
6	2
12	3
18	4
24	5
30	6
36	7
42	8
48	9
54	10
60	11
66	12
72	13

מיקום ליחידת מיוזג אוריר

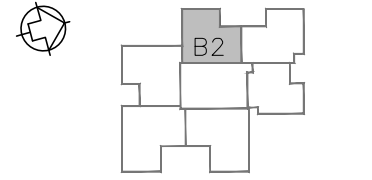
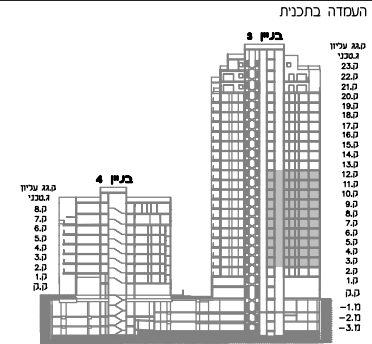

*לפני היתר בניה-יתכנו שינויים והתאמות בהתאם לדרישות הרשות
*יש לקרוא חוברת זו בצמוד למפרט המכר והמאמץ.

מגדל דירה B2

מספר דירה _____

שם + חתימת הרוכשים _____

תאריך _____

רשימת הערות ומקרא סימונים בתחילת חוברת תכניות המכר

מחבר: 6
תאריך: 22.03.2022

4 חדרים

3	בניין
B2	דירה דגם
דירה	קומה
2	1
5	2
11	3
17	4
23	5
29	6
35	7
41	8
47	9
53	10
59	11
65	12
71	13

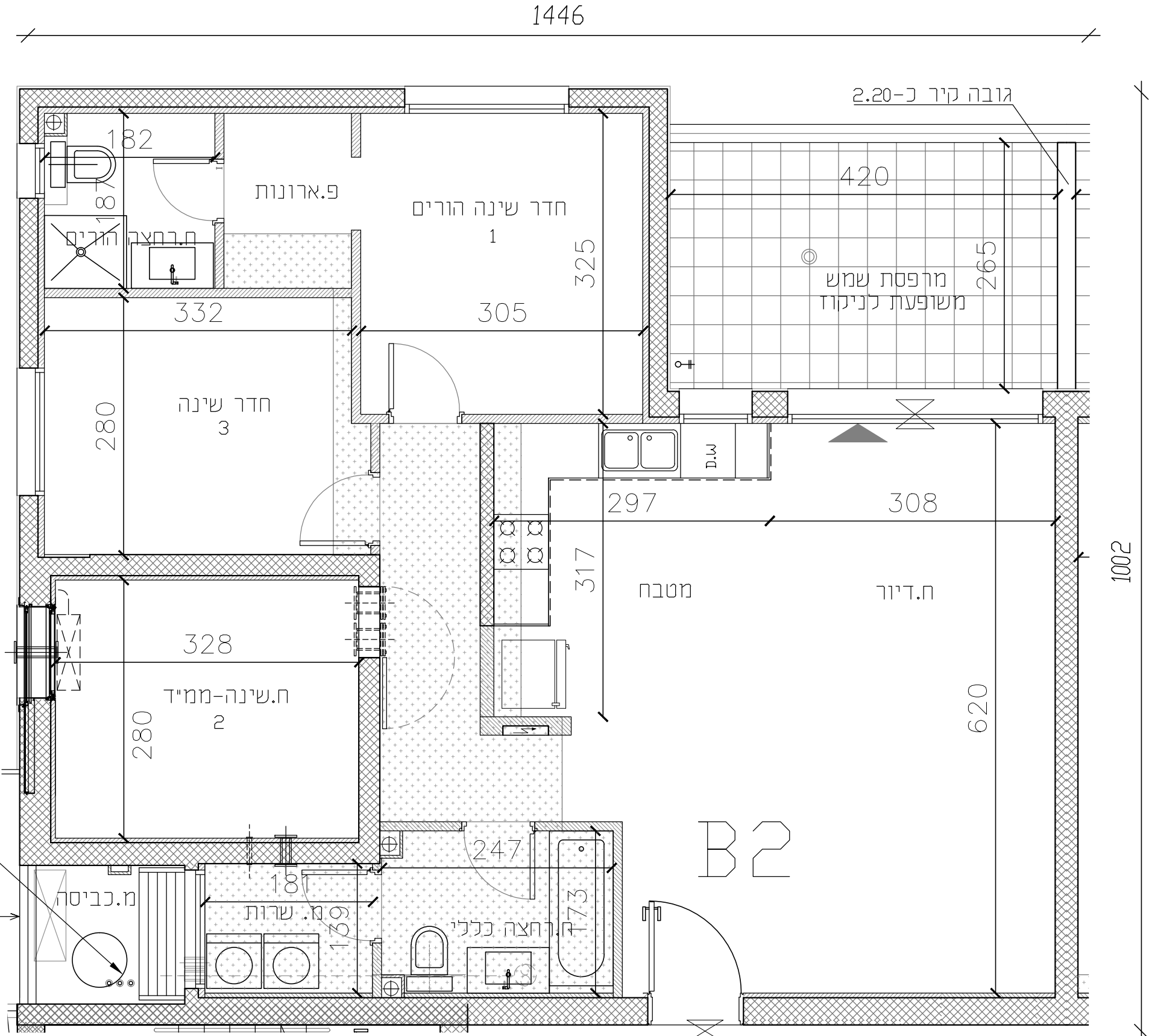

מערכות משותפות עם אפשרות גישה לתחזוקה
מקום ליחידת מיזוג אוויר